



# Informe **PLANILLA** DEL SECTOR PÚBLICO --- 2025

---

---

---



## **CONTRALORÍA GENERAL DE LA REPÚBLICA**

### **INFORME DE LA PLANILLA DEL SECTOR PÚBLICO** Al 30 de Junio de 2025

Agosto de 2025

REPÚBLICA DE PANAMÁ  
CONTRALORÍA GENERAL DE LA REPÚBLICA

Dirección Nacional de Asesoría Económica y Financiera

ANEL FLORES  
Contralor General

ELÍ FELIPE CABEZAS  
Subcontralor General

VENTURA E. VEGA O.  
Secretario General

OMAR ALEXANDER. ARAÚZ  
Director

LUIS C. CARRASQUILLA B.  
Subdirector

Departamento de Análisis e Informes Especiales

Asesores Económico-Financieros

Luis De Gracia R.  
Coordinador

Dalia Rodríguez T.  
Marisol Q. de Cheng  
Otto R. Penso P.



El Informe de la Planilla del Sector Público es preparado mensualmente por la Unidad de Análisis e Informes Especiales de la Dirección Nacional de Asesoría Económica y Financiera de la Contraloría General de la República, con el apoyo de la Dirección Nacional de Fiscalización General, y con información de la Dirección Nacional de Tecnología de la Información y Comunicación, y de los registros mensuales de planilla remitidos por las instituciones.

Esta información está disponible en la página web de la Contraloría General de la República (<https://www.contraloria.gob.pa/informes/planilla-sector-publico/>). Se autoriza la reproducción total o parcial de esta publicación sin previa autorización, únicamente se solicita que mencione a la Contraloría General de la República como fuente.

## ÍNDICE GENERAL

	Pág.
<b>RESUMEN</b>	1
<b>PLANILLA DEL SECTOR PÚBLICO JUNIO DE 2025</b>	2
<b>1 NÚMERO DE FUNCIONARIOS</b>	3
1.1 SECTOR PÚBLICO	3
1.2 GOBIERNO CENTRAL	4
1.2.1 FUNCIONARIOS PERMANENTES Y EVENTUALES	4
1.2.2 FUNCIONARIOS PERMANENTES	5
1.2.3 FUNCIONARIOS EVENTUALES	5
1.3 SECTOR DESCENTRALIZADO	6
1.3.1 FUNCIONARIOS PERMANENTES Y EVENTUALES	6
1.3.2 FUNCIONARIOS PERMANENTES	7
1.3.3 FUNCIONARIOS EVENTUALES	7
<b>2 SUELDO BRUTO</b>	8
2.1 SECTOR PÚBLICO	9
2.2 GOBIERNO CENTRAL	10
2.2.1 SUELDO BRUTO TOTAL	10
2.2.2 SUELDO BRUTO PERMANENTES	11
2.2.3 SUELDO BRUTO EVENTUALES	12
2.3 SECTOR DESCENTRALIZADO	12
2.3.1 SUELDO BRUTO TOTAL	12
2.3.2 SUELDO BRUTO PERMANENTES	13
2.3.3 SUELDO BRUTO EVENTUALES	14

## ÍNDICE DE GRÁFICAS

Pág.

### 1 NÚMERO DE FUNCIONARIOS A JUNIO DE 2025

#### GOBIERNO CENTRAL

GRÁFICA No.1	NÚMERO DE FUNCIONARIOS DEL SECTOR PÚBLICO (GOBIERNO CENTRAL-SECTOR DESCENTRALIZADO) ENERO- DICIEMBRE 2020-2024 Y ENERO-JUNIO 2025	3
GRÁFICA No.2	NÚMERO DE FUNCIONARIOS PERMANENTES Y EVENTUALES DEL SECTOR PÚBLICO: JUNIO 2024 Y 2025	4
GRÁFICA No.3	NÚMERO DE FUNCIONARIOS PERMANENTES Y EVENTUALES DEL GOBIERNO CENTRAL: JUNIO 2024 Y 2025	5
GRÁFICA No.4	NÚMERO DE FUNCIONARIOS PERMANENTES DEL GOBIERNO CENTRAL: JUNIO 2024 Y 2025	5
GRÁFICA No.5	NÚMERO DE FUNCIONARIOS EVENTUALES DEL GOBIERNO CENTRAL: JUNIO 2024 Y 2025	6

#### SECTOR DESCENTRALIZADO

GRÁFICA No.6	NÚMERO DE FUNCIONARIOS PERMANENTES Y EVENTUALES DEL SECTOR DESCENTRALIZADO: JUNIO 2024 Y 2025	6
GRÁFICA No.7	NÚMERO DE FUNCIONARIOS PERMANENTES DEL SECTOR DESCENTRALIZADO: JUNIO 2024 Y 2025	7
GRÁFICA No.8	NÚMERO DE FUNCIONARIOS EVENTUALES DEL SECTOR DESCENTRALIZADO: JUNIO 2024 Y 2025	8

### 2 SUELDO BRUTO A JUNIO DE 2025

#### GOBIERNO CENTRAL

GRÁFICA No.9	SUELDO BRUTO DE LA PLANILLA DEL SECTOR PÚBLICO (GOBIERNO CENTRAL-SECTOR DESCENTRALIZADO) ENERO-DICIEMBRE 2020-2024 Y ENERO-JUNIO 2025	9
GRÁFICA No.10	SUELDO BRUTO DE FUNCIONARIOS PERMANENTES Y EVENTUALES DEL SECTOR PÚBLICO: JUNIO 2024 Y 2025	10
GRÁFICA No.11	SUELDO BRUTO DE FUNCIONARIOS PERMANENTES Y EVENTUALES DEL GOBIERNO CENTRAL: JUNIO 2024 Y 2025	11
GRÁFICA No.12	SUELDO BRUTO DE FUNCIONARIOS PERMANENTES DEL GOBIERNO CENTRAL: JUNIO 2024 Y 2025	11
GRÁFICA No.13	SUELDO BRUTO DE FUNCIONARIOS EVENTUALES DEL GOBIERNO CENTRAL: JUNIO 2024 Y 2025	12

#### SECTOR DESCENTRALIZADO

GRÁFICA No.14	SUELDO BRUTO DE FUNCIONARIOS PERMANENTES Y EVENTUALES DEL SECTOR DESCENTRALIZADO: JUNIO DE 2024 Y 2025	13
GRÁFICA No.15	SUELDO BRUTO DE FUNCIONARIOS PERMANENTES DEL SECTOR DESCENTRALIZADO: JUNIO 2024 Y 2025	13
GRÁFICA No.16	SUELDO BRUTO DE FUNCIONARIOS EVENTUALES DEL SECTOR DESCENTRALIZADO: JUNIO 2024 Y 2025	14

## ÍNDICE DE CUADROS

	Pág.
CUADRO No.1 NÚMERO DE FUNCIONARIOS DEL SECTOR PÚBLICO ENERO-JUNIO: AÑOS 2024 Y 2023	3
CUADRO No.1a NÚMERO DE FUNCIONARIOS DEL SECTOR PÚBLICO: POR TIPO DE CONTRATO: JUNIO: AÑOS 2024 Y 2023	4
CUADRO No.2 SUELDO BRUTO DE LA PLANILLA DEL SECTOR PÚBLICO: ENERO-JUNIO: AÑOS 2024 Y 2023	9
CUADRO No.2a SUELDO BRUTO DE LA PLANILLA DEL SECTOR PÚBLICO: POR TIPO DE CONTRATO: JUNIO: AÑOS 2024 Y 2023	10
CUADRO No.3 NÚMERO DE FUNCIONARIOS PERMANENTES Y EVENTUALES EN EL SECTOR PÚBLICO: ENERO-JUNIO DE 2024	15
CUADRO No.4 SUELDO BRUTO MENSUAL Y ACUMULADO DE FUNCIONARIOS PERMANENTES Y EVENTUALES EN EL SECTOR PÚBLICO: ENERO-JUNIO DE 2024	17
CUADRO No.5 NÚMERO DE FUNCIONARIOS PERMANENTES Y EVENTUALES EN EL SECTOR PÚBLICO: ENERO-JUNIO DE 2023	19
CUADRO No.6 SUELDO BRUTO MENSUAL Y ACUMULADO DE FUNCIONARIOS PERMANENTES Y EVENTUALES EN EL SECTOR PÚBLICO: ENERO-JUNIO DE 2023	21
CUADRO No.7 SUELDO BRUTO MENSUAL Y NÚMERO DE FUNCIONARIOS, PERMANENTES Y EVENTUALES, EN EL SECTOR PÚBLICO: JUNIO DE 2024	23
CUADRO No.8 DIFERENCIAS EN EL SUELDO BRUTO MENSUAL Y NÚMERO DE FUNCIONARIOS, PERMANENTES Y EVENTUALES, EN EL SECTOR PÚBLICO: JUNIO 2025 - MAYO 2025	25
CUADRO No.9 DIFERENCIAS EN EL SUELDO BRUTO MENSUAL Y NÚMERO DE FUNCIONARIOS, PERMANENTES Y EVENTUALES, EN EL SECTOR PÚBLICO: JUNIO 2025 - JUNIO 2024	27
CUADRO No.10 SUELDO BRUTO MENSUAL Y NÚMERO DE FUNCIONARIOS PERMANENTES Y EVENTUALES, EN EL SECTOR PÚBLICO: JUNIO DE 2024	29
CUADRO No.11 SUELDO BRUTO MENSUAL Y NÚMERO DE FUNCIONARIOS, PERMANENTES Y EVENTUALES, EN EL SECTOR PÚBLICO: MAYO DE 2025	31

**RESUMEN**  
**PLANILLA DEL SECTOR PÚBLICO**  
**JUNIO 2025**

- ✓ En junio de 2025, el Sector Público de Panamá cuenta con un total de 243,002 funcionarios y un Sueldo bruto de B/.408.6 millones. De estos funcionarios, 222,292 son permanentes y 20,710 son eventuales, correspondiendo 148,531 al Gobierno Central y 94,471 en el Sector Descentralizado.
- ✓ El sueldo bruto se descompone en B/.380.4 millones para permanentes y B/.28.2 millones para eventuales, con B/.240.9 millones para el Gobierno Central y B/.167.7 millones para el Sector Descentralizado.
- ✓ En comparación con el mes anterior, la planilla de junio 2025 refleja una disminución de 14,440 funcionarios y en instituciones como: Ministerio de Educación (este fenómeno se atribuye en gran medida a la emisión de licencias sin remuneración, otorgadas por razones de investigación, a docentes que han incurrido en inasistencia laboral), Caja de Ahorros y Autoridad Marítima de Panamá.
- ✓ Con respecto a mayo, la planilla de junio de 2025 registró una disminución de B/.33.0 millones (7.5%) en el sueldo bruto, principalmente en los funcionarios permanentes.
- ✓ De igual manera, la comparación anual con junio de 2024 muestra una disminución de 19,328 funcionarios (7.4%), representado en su mayoría por los eventuales (21.1%) y en instituciones como: Ministerio de Salud, Ministerio de Educación, Tribunal Electoral, Ministerio de Seguridad Pública, Fiscalía General Electoral e Instituto Panameño de Deportes.
- ✓ Asimismo, en comparación con junio de 2024, la planilla de junio de 2025 reflejó una disminución de B/.31.1 millones en sueldo bruto, representado por los funcionarios permanentes que decrecieron B/.28.4 millones (6.9%).



## **PLANILLA DEL SECTOR PÚBLICO: JUNIO DE 2025**

Este informe presenta los datos de la planilla del Sector Público correspondiente a junio de 2025, incluyendo el número de funcionarios y los montos salariales pagados. Además, se comparan estos datos con el mes anterior y con junio de 2024, se muestra el número promedio de funcionarios y el monto acumulado de salarios pagados. La fuente de esta información la constituyen los registros centrales de pago de la Contraloría General de la República y los informes de planillas remitidos por las Instituciones, cuyos pagos no se procesan en esta Institución.

El Sector Público se compone de 97 entidades, el presente informe cuenta con datos de 95 entidades ya que dos de estas no están operando. Las 95 entidades se desglosan en: 29 del Gobierno Central, 42 Instituciones Descentralizadas, 16 Empresas Públicas y ocho Intermediarios Financieros. La misma excluye a la Autoridad del Canal de Panamá, patronatos y los municipios con excepción del pago a los Representantes de Corregimiento. Igualmente, se excluyen los pagos por horas extras, vigencias expiradas, décimo tercer mes, gastos de representación, jubilaciones y funcionarios eventuales de proyectos de inversión.

El análisis de la dinámica del empleo en el Sector Público reviste una importancia crucial para la comprensión de la política fiscal y su impacto en el mercado laboral. La gráfica No.1 expone la evolución mensual del número de funcionarios públicos, durante el período comprendido entre enero de 2020 y junio de 2025. Este análisis longitudinal permite identificar patrones estacionales, tendencias estructurales y posibles efectos de políticas públicas en la contratación y gestión del personal estatal.

En particular, se prestará atención a las fluctuaciones anuales, que podrían reflejar ajustes presupuestarios, cambios en la demanda de servicios públicos o la implementación de reformas administrativas. La evaluación de estas dinámicas es fundamental para la formulación de recomendaciones de política que promuevan la eficiencia, la equidad y la sostenibilidad del empleo público.

A continuación se presenta la evolución mensual de los funcionarios del Sector Público (permanentes y eventuales) entre los años 2020 al 2024 y enero-junio 2025. Se aprecia al inicio de cada año, una baja de funcionarios contratados (por culminación y posterior renovación de contratos eventuales), la cual va incrementando paulatinamente todos los meses hasta diciembre, para luego iniciar el año siguiente en el punto más bajo (ver Gráfica No. 1).

**Gráfica No. 1 Número de Funcionarios del Sector Público  
Enero-Diciembre 2020-2024 y Enero-Junio 2025**

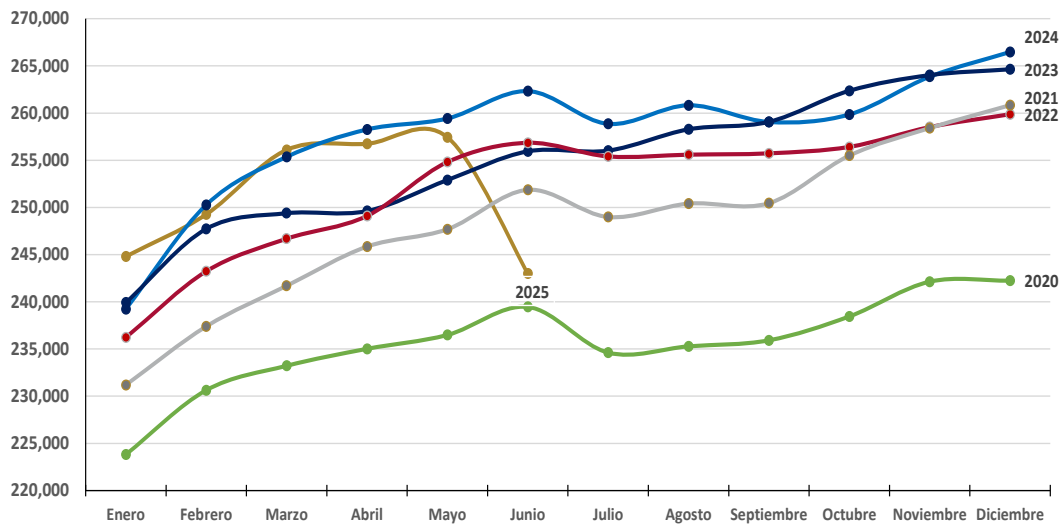

## 1 NÚMERO DE FUNCIONARIOS

### 1.1 SECTOR PÚBLICO

La planilla de junio 2025, mostró un total de 243,002 funcionarios, de los cuales 222,292 son permanentes y 20,710 son eventuales (ver Cuadros No. 1 y No.3).

En comparación con junio de 2024, la planilla pagada del Sector Público registró una disminución de 19,328 funcionarios (7.4%), explicados por la disminución de 5,529 funcionarios eventuales (21.1%) y de 13,799 funcionarios permanentes (5.8%) (ver Cuadros No. 1 y No. 1 a).

Con respecto a mayo de 2025, la planilla pagada del Sector Público disminuyó en 14,440 funcionarios (ver Cuadro No. 8).

**Cuadro No. 1 Número de Funcionarios del Sector Público:  
Enero-Junio 2025-2024**

Condición	2025	2024	Diferencia	Variación Porcentual
<b>Promedio</b>	<b>251,228</b>	<b>254,146</b>	<b>-2,918</b>	<b>-1.1</b>
Enero	244,804	239,223	5,582	2.3
Febrero	249,270	250,272	-1,002	-0.4
Marzo	256,100	255,360	740	0.3
Abril	256,750	258,266	-1,516	-0.6
Mayo	257,442	259,427	-1,985	-0.8
Junio	243,002	262,330	-19,328	-7.4

Fuente: Informes mensuales revisados de la planilla del Sector Público.

**Cuadro No. 1a Número de Funcionarios del Sector Público:  
Por Tipo de Contrato: Junio 2025 y 2024**

Condición	2025	2024	Diferencia	Variación Porcentual
<b>Total</b>	<b>243,002</b>	<b>262,330</b>	<b>-19,328</b>	<b>-7.4</b>
Permanentes	222,292	236,091	-13,799	-5.8
Eventuales	20,710	26,239	-5,529	-21.1

Fuente: Informes mensuales revisados de la planilla del Sector Público.

Del total de 243,002 funcionarios en junio de 2025, corresponden 148,531 al Gobierno Central y 94,471 al Sector Descentralizado, de los cuales 68,616 son funcionarios de Instituciones Descentralizadas, 17,910 de Empresas Públicas y 7,945 de Intermediarios Financieros (ver Gráfica No. 2).

**Gráfica No. 2 Número de Funcionarios Permanentes y Eventuales del Sector Público:  
Junio 2024 y 2025**

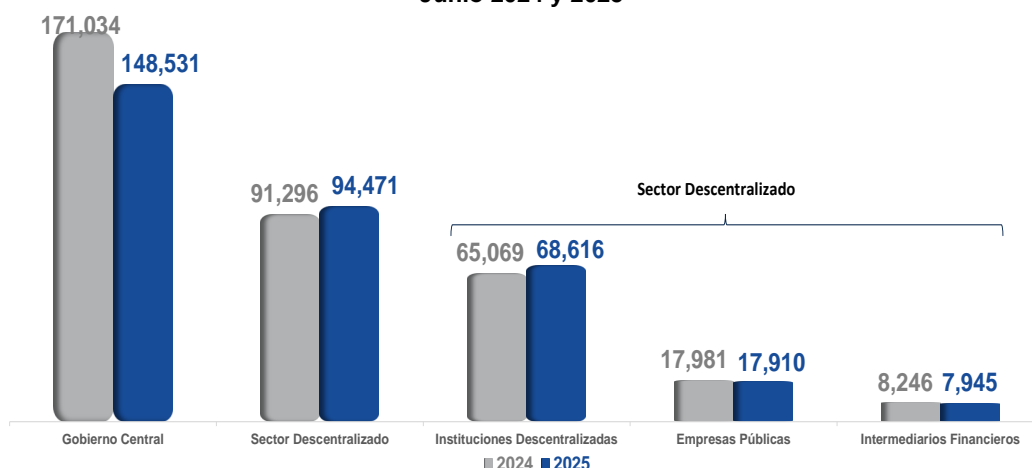

Fuente: Informes mensuales revisados de la planilla del Sector Público.

## 1.2 GOBIERNO CENTRAL

### 1.2.1 Funcionarios permanentes y eventuales

El Gobierno Central en junio de 2025, presentó un total de 148,531 funcionarios, de los cuales 136,124 son permanentes y 12,407 son eventuales. En comparación con junio 2024 refleja una disminución de 22,503 funcionarios (ver Cuadros No. 7 y No. 9).

Las instituciones que disminuyeron el número total de funcionarios en junio de 2025 respecto a junio 2024 fundamentalmente son: Ministerio de Educación 22,193 (este fenómeno se atribuye en gran medida a la emisión de licencias sin remuneración, otorgadas por razones de investigación, a docentes que han incurrido en inasistencia laboral), Ministerio de Salud 1,231, Tribunal Electoral 833, Ministerio de Ambiente 326, Instituto Panameño de Deportes 176, Ministerio de Gobierno 166, Ministerio de Desarrollo Social 150, Fiscalía General Electoral 126 y Ministerio de Comercio e Industrias 100 (ver Cuadro No. 9).

Al comparar junio de 2025 respecto al mes anterior, en el Gobierno Central se observa una disminución neta de 15,650 funcionarios (9.5%) en la planilla pagada (ver Cuadro No. 8).

**Gráfica No. 3 Número de Funcionarios Permanentes y Eventuales del Gobierno Central:  
Enero-Junio 2024 y 2025**

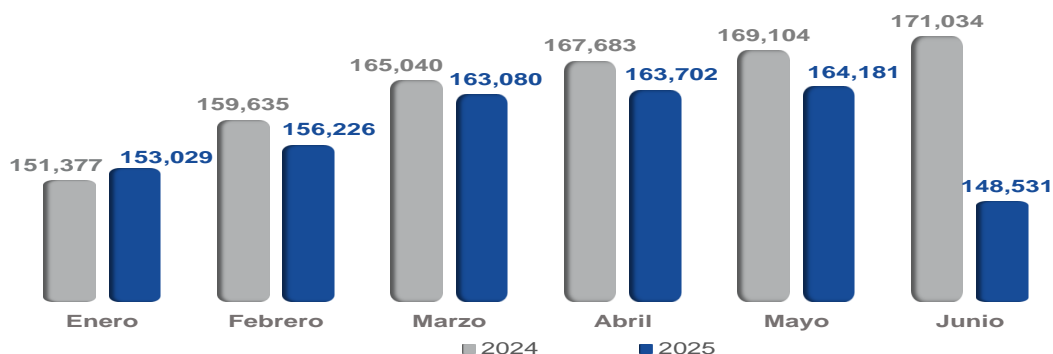

Fuente: Informes mensuales revisados de la planilla del Sector Público.

### 1.2.2 Funcionarios permanentes

En junio de 2025 el Gobierno Central registró un total de 136,124 funcionarios permanentes. Al comparar este número con junio de 2024, se refleja una disminución de 17,356 funcionarios (11.3%) (ver Gráfica No. 4 y Cuadros No. 7 y No. 9).

Esta disminución se ubica, fundamentalmente, en las siguientes instituciones: Ministerio de Educación 20,759, Ministerio del Ambiente 327, Ministerio de Economía y Finanzas 157, Ministerio de Gobierno 153, Ministerio de Desarrollo Social 150 (ver Cuadro No. 9).

**Gráfica No. 4 Número de Funcionarios Permanentes del Gobierno Central:  
Enero-Junio 2024 y 2025**

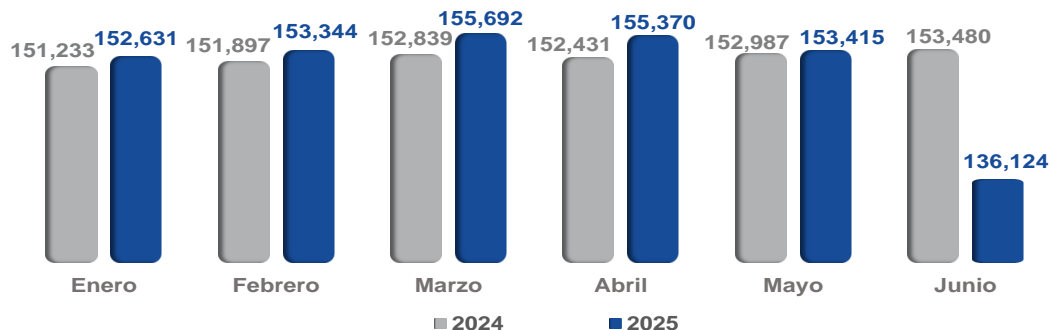

Fuente: Informes mensuales revisados de la planilla del Sector Público.

### 1.2.3 Funcionarios eventuales

En junio de 2025 el Gobierno Central mostró un total de 12,407 funcionarios eventuales, mientras que en junio 2024 mostraba 17,554 reflejando una disminución de 5,147 (29.3%) (ver Gráfica No. 5, Cuadros No. 7 y No. 9).

Esta disminución se debió fundamentalmente a las siguientes instituciones: Ministerio de Salud 3,048, Ministerio de Educación 1,434, Tribunal Electoral 775, Ministerio de Seguridad Pública 210 y Fiscalía General Electoral 136 (ver Cuadro No. 9).

Con respecto a mayo de 2025, la planilla de junio 2025 refleja un aumento de 1,641 funcionarios eventuales en el Gobierno Central (ver Cuadro No. 8).

**Gráfica No. 5 Número de Funcionarios Eventuales del Gobierno Central:  
Enero-Junio 2024 y 2025**

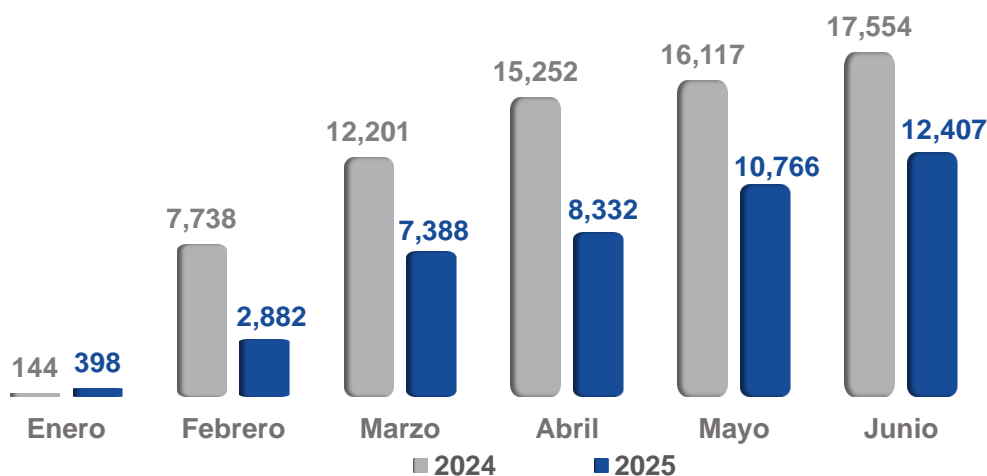

Fuente: Informes mensuales revisados de la planilla del Sector Público.

### 1.3. SECTOR DESCENTRALIZADO

#### 1.3.1 Funcionarios permanentes y eventuales

En junio de 2025, la planilla pagada del Sector Descentralizado presentó un total de 94,471 funcionarios entre permanentes y eventuales, de los cuales 68,616 son funcionarios de Instituciones Descentralizadas, 17,910 de Empresas Públicas y 7,945 de Intermediarios Financieros (ver Cuadro No. 7).

Al comparar el número de funcionarios de junio 2025 con junio 2024, se observa un aumento 3,175 funcionarios (3.5%) (ver Gráfica No. 6 y Cuadro No. 9).

Con respecto a mayo de 2025, la planilla de junio de 2025 refleja un aumento de 1,210 funcionarios en el Sector Descentralizado (ver Cuadro No. 8).

**Gráfica No. 6 Número de Funcionarios Permanentes y Eventuales del Sector  
Descentralizado: Enero-Junio 2024 y 2025**

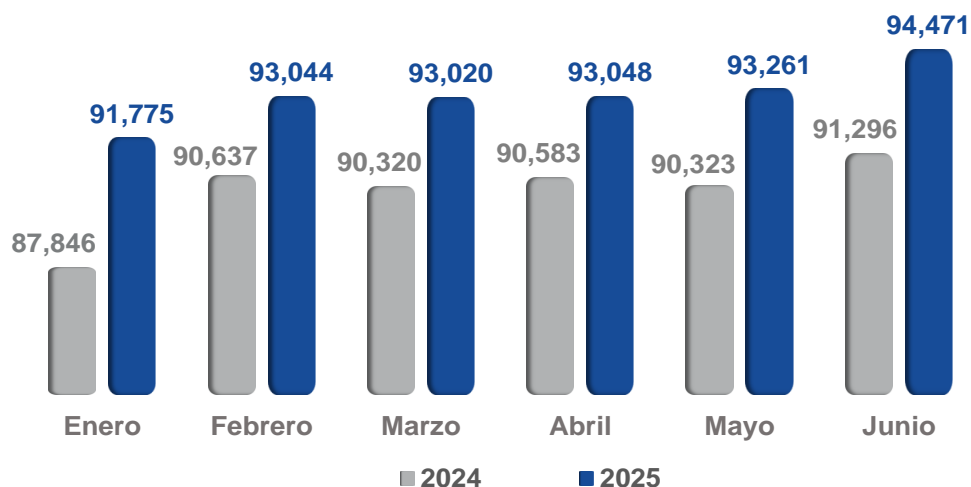

Fuente: Informes mensuales revisados de la planilla del Sector Público.

### 1.3.2 Funcionarios permanentes

En junio de 2025, el Sector Descentralizado alcanzó un total de 86,168 funcionarios permanentes (ver Cuadro No. 7). Al comparar este número con el de junio de 2024, se refleja un aumento de 3,557 funcionarios (4.3%) (ver Gráfica No. 7 y Cuadro No. 9).

Las Instituciones Descentralizadas y las Empresas Públicas aumentaron 3,597 y 42 funcionarios permanentes respectivamente, mientras que los Intermediarios Financieros disminuyeron 82 funcionarios, todo esto al comparar junio de 2025 con el mismo mes del año anterior (ver Cuadro No. 9).

Entre las instituciones que presentaron mayor aumento en el número de funcionarios permanentes en junio 2025 respecto a junio 2024 citamos: Caja de Seguro Social 3,769, Transporte Masivo de Pasajeros, S. A. 192, Aeropuerto Internacional de Tocumen, S. A. 184, Banco Nacional de Panamá 105 y Universidad de Panamá 102 (ver Cuadro No. 9).

La planilla de junio 2025 con respecto a mayo reflejó un aumento de 266 funcionarios en el Sector Descentralizado, sustentado por el aumento en Instituciones Descentralizadas 257, Empresas Públicas 88, mientras que los Intermediarios Financieros disminuyeron 79 (ver Cuadro No. 8).

**Gráfica No. 7 Número de Funcionarios Permanentes del Sector Descentralizado:  
Enero-Junio 2024 y 2025**

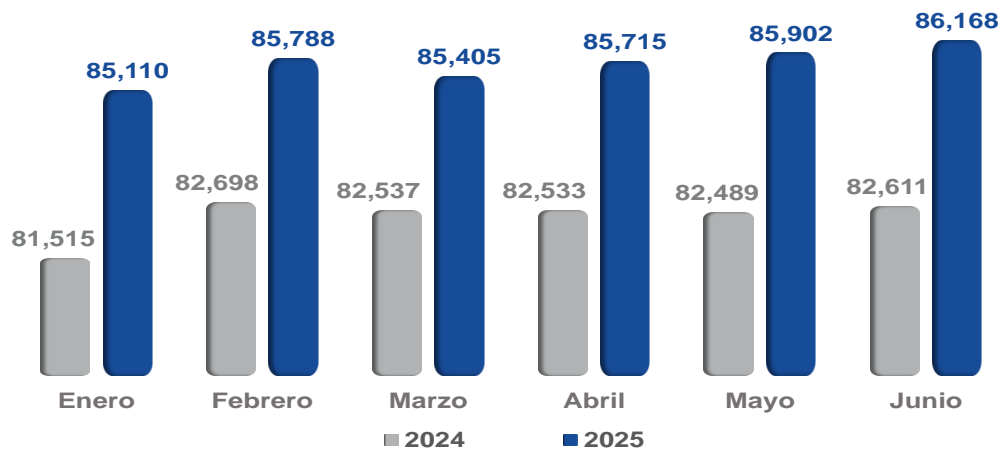

Fuente: Informes mensuales revisados de la planilla del Sector Público.

### 1.3.3 Funcionarios eventuales

En junio de 2025 el Sector Descentralizado presentó un total de 8,303 funcionarios eventuales mientras que en junio de 2024 fueron 8,685 reflejando una disminución de 382 (4.4%) (ver Gráfica No.8 y Cuadro No.9). Lo anterior se explica por las disminuciones en los Intermediarios Financieros 219, Empresas Públicas 113 y las Instituciones Descentralizadas 50 (ver Cuadro No. 9).

Al analizarlo por institución, las que reflejaron mayor disminución fueron: Instituto Panameño de Deportes 95, Banco de Desarrollo Agropecuario 86, Caja de Ahorros 76, Caja de Seguro Social 58, Universidad de Panamá 46 y Empresa Mercados Nacionales de la Cadena de Frío, S. A. 44 (ver Cuadro No. 9).

Al comparar la planilla de junio 2025, respecto al mes anterior, éste aumentó en 944 funcionarios; en donde las Instituciones Descentralizadas crecieron 871, Empresas Públicas 63 y los Intermediarios Financieros 10 (ver Cuadro No. 8).

**Gráfica No. 8 Número de Funcionarios Eventuales del Sector Descentralizado:  
Enero-Junio 2024 y 2025**

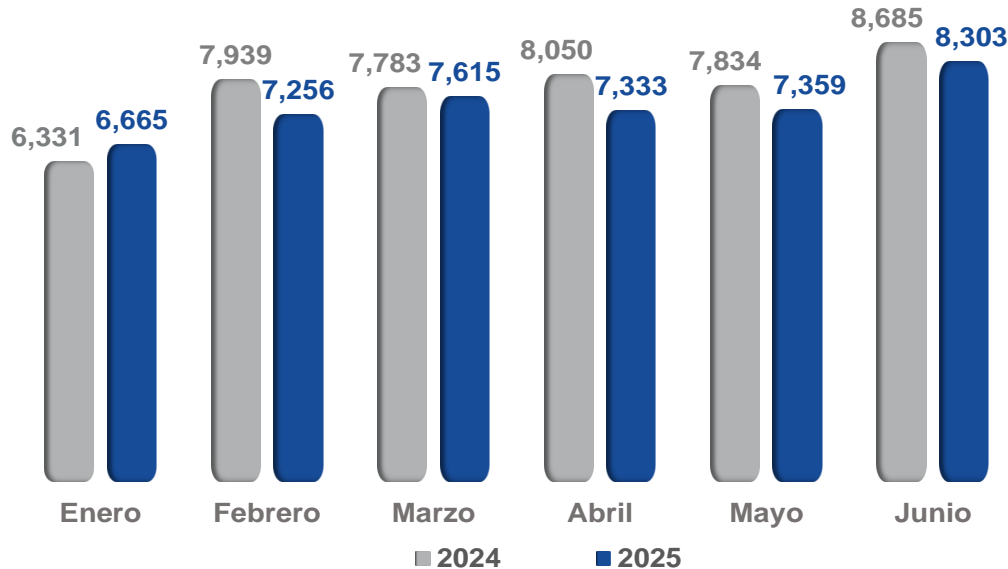

Fuente: Informes mensuales revisados de la planilla del Sector Público.

## 2 SUELDO BRUTO

El análisis de la estructura salarial en el sector público es un elemento fundamental para la evaluación de la eficiencia y equidad de las políticas de recursos humanos. La gráfica No. 9 despliega la evolución mensual de los sueldos brutos del personal estatal, comprendiendo tanto a los funcionarios permanentes como a los eventuales, durante el quinquenio 2020-2024 y junio de 2025.

Este análisis a largo plazo se centra en la identificación de patrones estacionales y tendencias estructurales que influyen en la remuneración del personal público. Se observará con especial atención la dinámica de los incrementos salariales anuales, así como la recurrencia de un punto mínimo al inicio de cada ejercicio fiscal, asociado a la renovación de contratos eventuales. La evaluación de estas dinámicas es esencial para la formulación de recomendaciones de política salarial que garanticen la competitividad del sector público, la atracción y retención de talento, y la sostenibilidad de las finanzas públicas.

Presentamos la evolución mensual de sueldos brutos del Sector Público (permanentes y eventuales) entre los años 2020 al 2024 y enero-junio 2025, la cual muestra, además de un incremento cada año en los salarios, un comportamiento similar (estacional); es decir, inicia todos los años en el nivel más bajo (por renovación del personal eventual), y cierra en lo más alto al final de diciembre (ver Gráfica No. 9).

**Gráfica No. 9 Sueldo Bruto de la Planilla del Sector Público  
Enero- Diciembre 2020-2024 y Enero-Junio 2025**

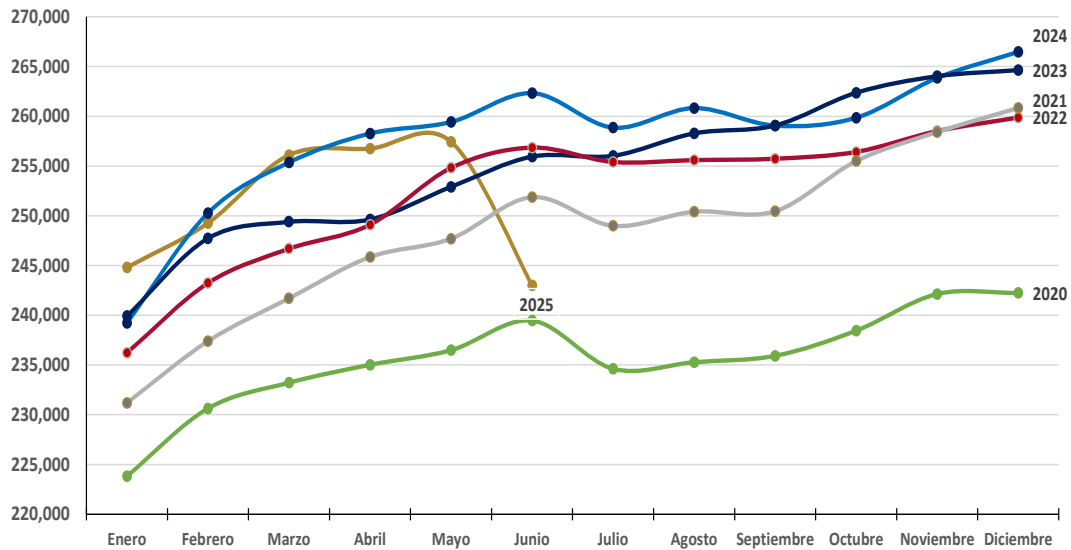

## 2.1 SECTOR PÚBLICO

El sueldo bruto de la planilla del Sector Público en junio de 2025 totalizó B/.408.6 millones, de los cuales B/.380.4 millones corresponden a funcionarios permanentes y B/.28.2 millones a eventuales (ver Cuadro No. 7).

Al comparar el sueldo bruto total de junio 2025 respecto a junio 2024, éste presentó una reducción de B/.31.1 millones. Desglosados por disminución de sueldos permanentes en B/.28.4 millones y de sueldos eventuales en B/.2.7 millones (ver Cuadros No. 2 y No. 2a).

Con respecto a mayo de 2025, en la planilla pagada de junio de 2025 se observa un descenso de B/.33.0 millones (7.5%) (ver Cuadro No. 8).

**Cuadro No. 2 Sueldo Bruto de la Planilla del Sector Público  
Enero-Junio 2025 y 2024  
(En miles de B./)**

Condición	2025	2024	Diferencia	Variación Porcentual
<b>Total</b>	<b>2,540,685</b>	<b>2,563,401</b>	<b>-22,716</b>	<b>-0.9</b>
Enero	414,404	403,046	11,358	2.8
Febrero	424,049	424,198	-149	0.0
Marzo	425,738	428,426	-2,688	-0.6
Abril	426,256	434,130	-7,874	-1.8
Mayo	441,596	433,821	7,775	1.8
Junio	408,642	439,780	-31,138	-7.1

Fuente: Informes mensuales revisados de la planilla del Sector Público.



**Cuadro No. 2a Sueldo Bruto de la Planilla del Sector Público:  
Por Tipo de Contrato: Junio 2025 y 2024  
(En miles de B/.)**

Condición	2025	2024	Diferencia	Variación Porcentual
<b>Total</b>	<b>408,642</b>	<b>439,780</b>	<b>-31,138</b>	<b>-7.1</b>
Permanentes	380,455	408,822	-28,367	-6.9
Eventuales	28,187	30,958	-2,771	-9.0

Fuente: Informes mensuales revisados de la planilla del Sector Público.

Desglosado por Sector, el monto de la planilla de junio 2025 (B/.408.6 millones) se compone de B/.240.9 millones pagados a funcionarios del Gobierno Central y B/.167.7 millones a funcionarios del Sector Descentralizado, de este último B/.132.7 millones corresponden a Instituciones Descentralizadas, B/.22.4 millones a Empresas Públicas y B/.12.7 millones a Intermediarios Financieros (ver Gráfica No. 10 y Cuadro No. 7).

**Gráfica No. 10 Sueldo Bruto de Funcionarios Permanentes y Eventuales del Sector Público:  
Enero-Junio 2024 y 2025. En miles de B/.**

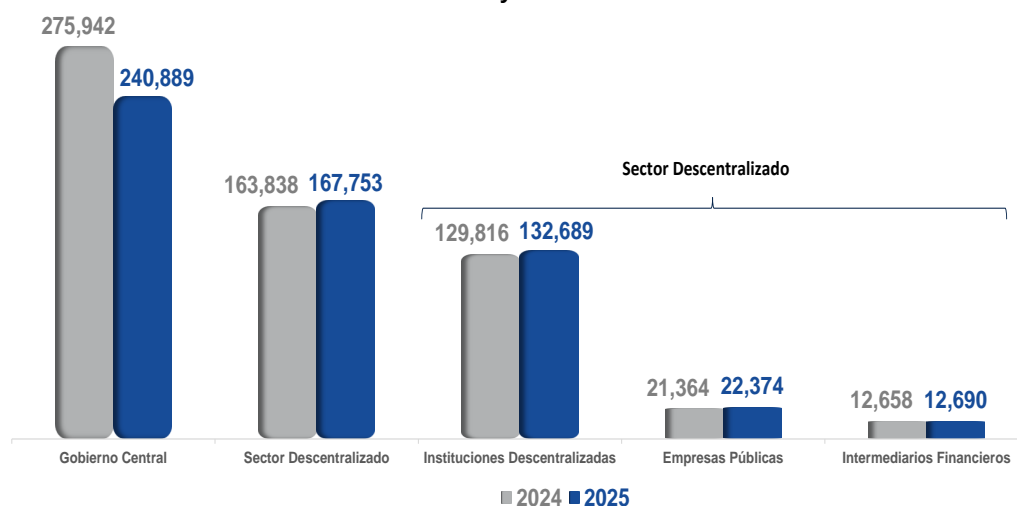

Fuente: Informes mensuales revisados de la planilla del Sector Público.

## 2.2 GOBIERNO CENTRAL

### 2.2.1 Sueldo bruto total

El Gobierno Central en junio de 2025, registró un monto total de B/.240.9 millones entre funcionarios permanentes y eventuales (ver Cuadro No. 7).

La planilla del Gobierno Central para junio de 2025 con respecto a junio de 2024, disminuyó B/.35.1 millones al pasar de B/.275.9 millones a B/.240.9 millones (ver Gráfico No. 11 y Cuadro No. 9).

El sueldo bruto pagado en la Planilla del Gobierno Central de junio 2025, con respecto a mayo del mismo año, disminuyó B/.32.5 millones (11.9%) (ver Cuadro No. 8).

**Gráfica No. 11 Sueldo Bruto de Funcionarios Permanentes y Eventuales del Gobierno Central:  
Enero-Junio 2024 y 2025. En miles de B/.**

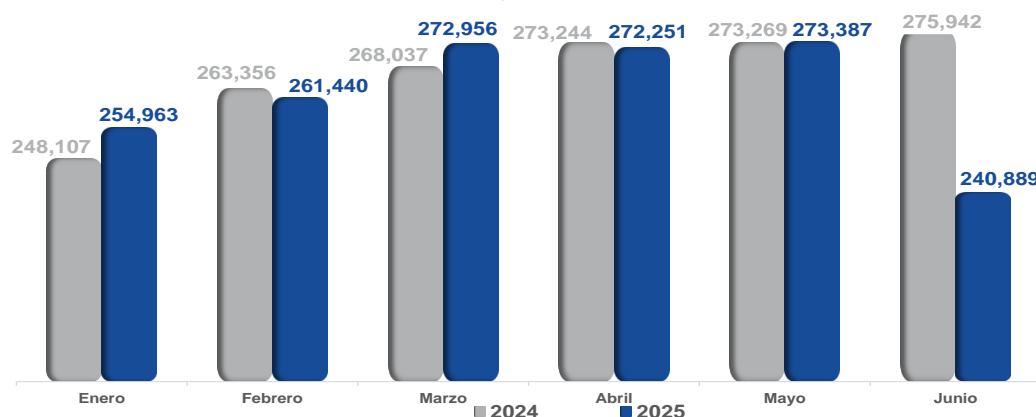

Fuente: Informes mensuales revisados de la planilla del Sector Público.

## 2.2.2 Sueldo bruto permanentes

El sueldo bruto de funcionarios permanentes del Gobierno Central totalizó B/.224.1 millones en junio 2025 (ver Gráfica No. 12 y Cuadro No. 7).

Con respecto a junio de 2024, el monto pagado al personal permanente del Gobierno Central reflejó una disminución de B/.32.0 millones (12.5%) (ver Cuadro No. 9).

Las disminuciones de junio 2025 con respecto a junio 2024, se reflejan en las siguientes instituciones: Ministerio de Educación B/.39.5 millones (este fenómeno se atribuye en gran medida a la emisión de licencias sin remuneración, otorgadas por razones de investigación, a docentes que han incurrido en inasistencia laboral), Ministerio de Economía y Finanzas B/.182 mil, Ministerio del Ambiente B/.155 mil y Ministerio de Desarrollo Social B/.107 mil (ver Cuadro No. 9).

Al ser comparado con el mes anterior, el sueldo bruto de los funcionarios permanentes del Gobierno Central de junio 2025, disminuyó en B/.32.7 millones (12.7%) (ver Cuadro No. 8).

**Gráfica No. 12 Sueldo Bruto de Funcionarios Permanentes del Gobierno Central:  
Enero-Junio 2024 y 2025. En miles de B/.**

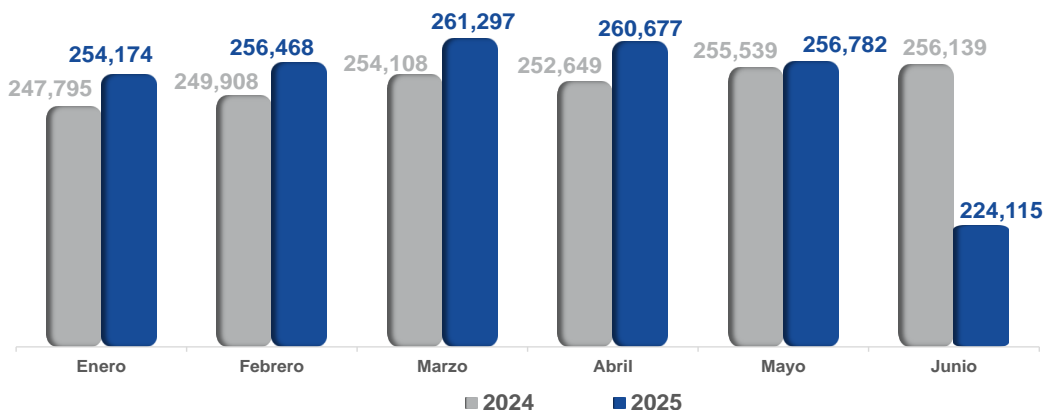

Fuente: Informes mensuales revisados de la planilla del Sector Público.

### 2.2.3 Sueldo bruto eventuales

El sueldo bruto de funcionarios eventuales del Gobierno Central totalizó B/.16.8 millones en junio 2025 (ver Gráfica No. 13 y Cuadro No. 7).

En comparación con junio de 2024, el monto pagado al personal eventual del Gobierno Central reflejó una disminución de B/.3.0 millones; es decir (15.3%) (ver Cuadro No. 9).

Entre las instituciones con mayor disminución respecto a junio de 2024 tenemos: Ministerio de Salud B/.3.3 millones, Ministerio de Educación B/.739 mil, Tribunal Electoral B/.533 mil, Ministerio de Seguridad Pública B/.217 mil y Fiscalía General Electoral B/.153 mil (ver Cuadro No. 9).

Entre mayo y junio de 2025 el Gobierno Central presentó un incremento de B/.169.0 mil en el monto pagado a eventuales (ver Cuadro No. 8).

**Gráfica No. 13 Sueldo Bruto de Funcionarios Eventuales del Gobierno Central: Enero-Junio 2024 y 2025. En miles de B/.**

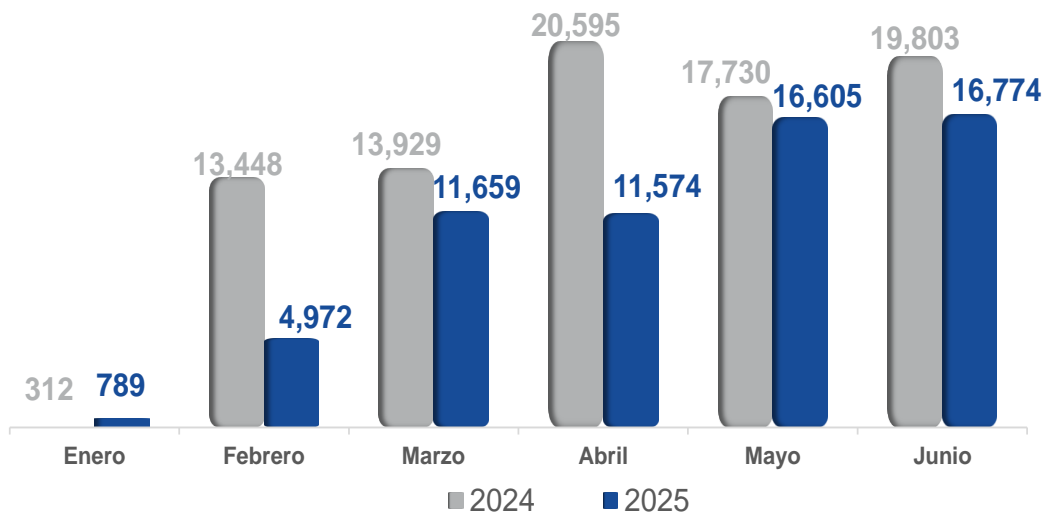

Fuente: Informes mensuales revisados de la planilla del Sector Público.

## 2.3 SECTOR DESCENTRALIZADO

### 2.3.1 Sueldo bruto total

El Sector Descentralizado mostró en junio de 2025, un sueldo bruto pagado a funcionarios permanentes y eventuales de B/.167.8 millones (ver Cuadro No. 7).

Con respecto a igual período de 2024, la planilla del Sector Descentralizado registró un aumento de B/.4.0 millones, al pasar de B/.163.8 millones a B/.167.8 millones (ver Gráfica No. 14 y Cuadro No. 9).

Al ser comparado con el monto de mayo de 2025, se observa una disminución de B/.456 mil (0.3%) (ver Cuadro No. 8).

**Gráfica No. 14 Sueldo Bruto de Funcionarios Permanentes y Eventuales del Sector Descentralizado: Enero-Junio 2024 y 2025. En miles de B/.**

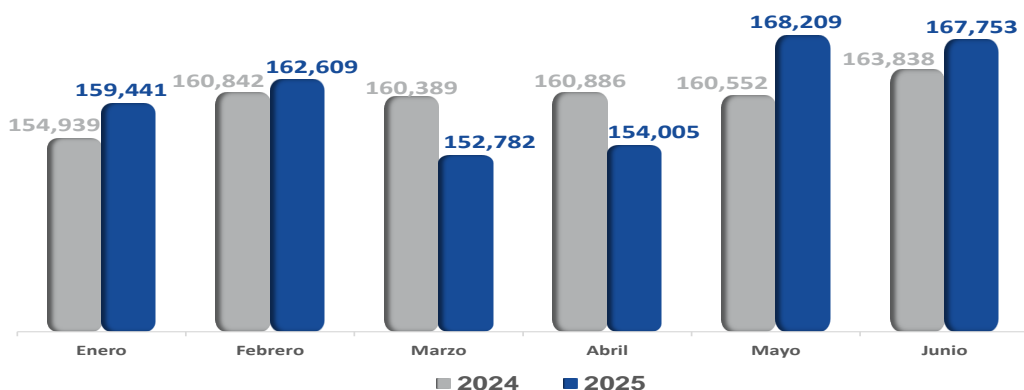

Fuente: Informes mensuales revisados de la planilla del Sector Público.

### 2.3.2 Sueldo bruto permanentes

El sueldo bruto de los funcionarios permanentes del Sector Descentralizado en junio de 2025, alcanzó un monto de B/.156.3 millones (ver Gráfica No.15 y Cuadro No.7).

Con respecto a junio de 2024, el monto pagado al personal permanente presentó un aumento de B/.3.7 millones (2.4%) (ver Cuadro No. 9).

Al comparar junio 2025 con junio 2024, las instituciones que registraron aumentos fueron: Caja de Seguro Social B/.1.2 millones, Universidad de Panamá B/.675 mil, Lotería Nacional de Beneficencia B/.652 mil, Aeropuerto Internacional de Tocumen B/.374 mil, Banco Nacional de Panamá B/.280 mil, Universidad Tecnológica de Panamá B/.214 mil, Transporte Masivo de Pasajeros, S. A. B/.201 mil (ver Cuadro No. 9).

Al ser comparado con el monto de mayo 2025, el Sueldo bruto de empleados permanentes registró una disminución de B/.2.7 millones (1.7%) (ver Cuadro No. 8).

**Gráfica No. 15 Sueldo Bruto de Funcionarios Permanentes del Sector Descentralizado: Enero-Junio 2024 y 2025. En miles de B/.**

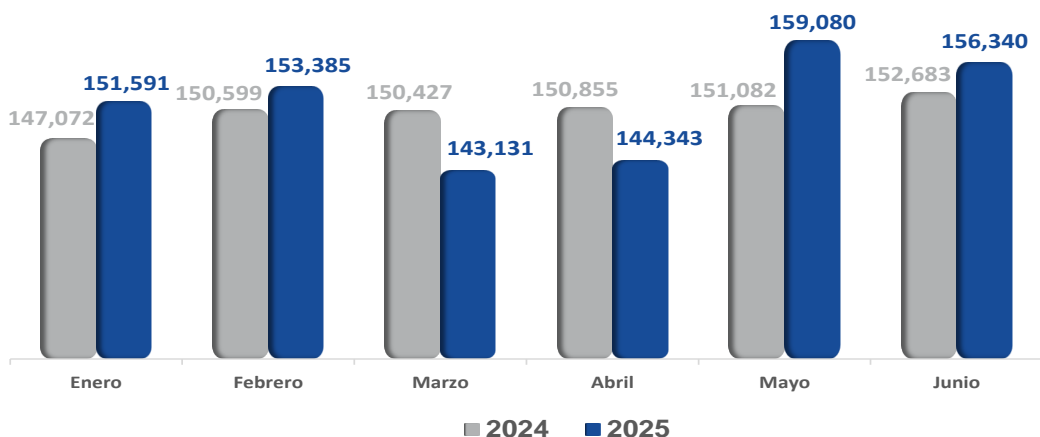

Fuente: Informes mensuales revisados de la planilla del Sector Público.

### 2.3.3 Sueldo bruto eventuales

El sueldo bruto de los funcionarios eventuales del Sector Descentralizado en junio de 2025, alcanzó un monto de B/.11.4 millones (ver Gráfica No.16 y Cuadro No.7).

Al ser comparado con junio de 2024, el monto pagado al personal eventual del Sector Descentralizado, aumentó B/.258 mil (2.3%) (ver Cuadro No. 9).

Las instituciones que presentaron mayores aumentos en junio 2025 con respecto a junio 2024 destacaron: Universidad Tecnológica de Panamá B/.336 mil, Universidad Especializada de Las Américas B/.284 mil, Autoridad de los Recursos Acuáticos de Panamá B/.71 mil, Lotería Nacional de Beneficencia B/.66 mil y Caja de Seguro Social B/.42 mil (ver Cuadro No. 9).

Con respecto a mayo de 2025, la planilla de funcionarios eventuales del Sector Descentralizado registró un aumento de B/.2.3 millones (25.0%) (ver Cuadro No. 8).

**Gráfica No. 16 Sueldo Bruto de Funcionarios Eventuales del Sector Descentralizado: Enero-Junio 2024 y 2025. En miles de B/.**

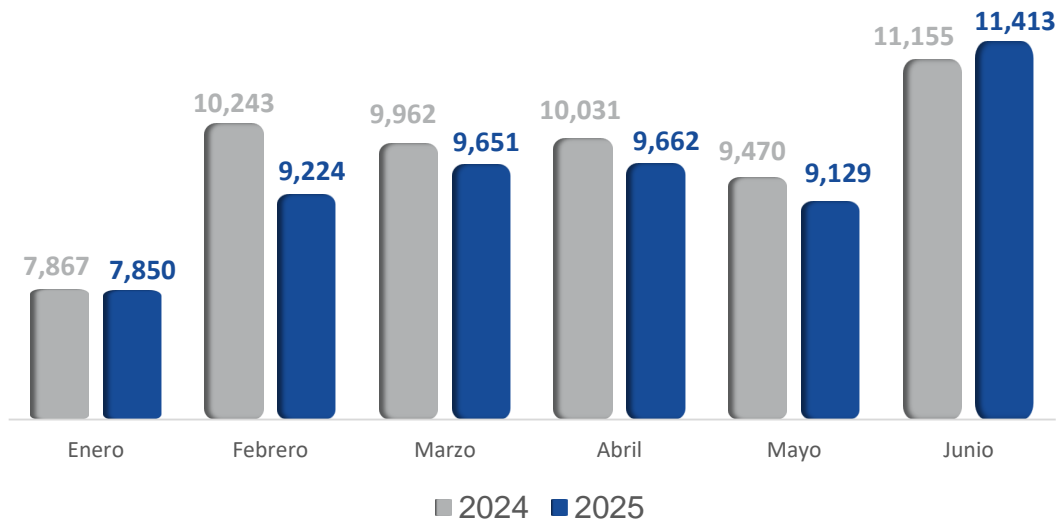

Fuente: Informes mensuales revisados de la planilla del Sector Público.

**Cuadro No.3 NÚMERO DE FUNCIONARIOS, PERMANENTES Y EVENTUALES,  
EN EL SECTOR PÚBLICO: ENERO - JUNIO DE 2025**

ENTIDAD	ENERO	FEBRERO	MARZO	ABRIL	MAYO	JUNIO	PROMEDIO MENSUAL
<b>TOTAL SECTOR PÚBLICO</b>	<b>244,804</b>	<b>249,270</b>	<b>256,100</b>	<b>256,750</b>	<b>257,442</b>	<b>243,002</b>	<b>251,228</b>
<b>Gobierno Central</b>	<b>153,029</b>	<b>156,226</b>	<b>163,080</b>	<b>163,702</b>	<b>164,181</b>	<b>148,531</b>	<b>158,125</b>
Asamblea Nacional de Diputados	3,038	3,780	4,003	4,023	4,479	4,586	3,985
Contraloría General de la República	3,838	3,936	3,971	3,980	3,993	4,700	4,070
Ministerio de la Presidencia	2,281	2,631	2,269	2,308	2,351	2,330	2,362
Servicio de Protección Institucional	1,975	1,671	2,025	2,032	1,989	2,120	1,969
Ministerio de Gobierno	3,319	3,337	3,327	3,320	3,304	3,285	3,315
Ministerio de Seguridad Pública	31,619	32,365	32,643	32,604	32,564	33,356	32,525
Ministerio de Relaciones Exteriores	643	671	670	682	680	701	675
Ministerio de Educación	56,707	57,433	61,544	62,265	61,728	44,146	57,304
Ministerio de Cultura	775	785	786	797	794	789	788
Ministerio de Comercio e Industrias	628	651	655	673	682	681	662
Ministerio de Obras Públicas	1,710	2,120	2,151	2,230	2,235	2,244	2,115
Ministerio de Desarrollo Agropecuario	2,097	2,158	2,201	2,190	2,197	2,195	2,173
Ministerio de Salud	17,143	17,115	19,138	19,043	19,477	19,518	18,572
Ministerio de Trabajo y Desarrollo Laboral	676	902	936	907	954	952	888
Ministerio de Vivienda y Ordenamiento Territorial	645	643	640	636	627	623	636
Ministerio de Economía y Finanzas	2,605	2,569	2,595	2,541	2,546	2,615	2,579
Ministerio de Desarrollo Social	1,375	1,365	1,354	1,351	1,350	1,351	1,358
Ministerio de Ambiente	1,410	1,411	1,410	1,402	1,403	1,404	1,407
Ministerio de la Mujer	136	183	194	201	212	215	190
Órgano Judicial	6,722	6,759	6,792	6,779	6,814	6,852	6,786
Procuraduría General de la Nación	7,582	7,534	7,530	7,510	7,550	7,605	7,552
Tribunal Electoral	3,663	3,634	3,667	3,643	3,652	3,652	3,635
Procuraduría de la Administración	266	273	274	275	286	290	277
Fiscalía General Electoral	270	300	305	306	304	301	298
Tribunal de Cuentas	120	120	119	119	120	121	120
Fiscalía de Cuentas	154	151	151	156	156	160	155
Defensoría del Pueblo	246	242	244	242	244	244	244
Tribunal Administrativo Tributario	89	88	88	88	89	89	89
Tribunal Administrativo de la Función Pública	53	51	51	54	53	56	53
Representantes de Corregimientos	1,344	1,348	1,347	1,345	1,348	1,350	1,347
<b>Sector Descentralizado</b>	<b>91,775</b>	<b>93,044</b>	<b>93,020</b>	<b>93,048</b>	<b>93,261</b>	<b>94,471</b>	<b>93,103</b>
<b>Instituciones Descentralizadas</b>	<b>66,457</b>	<b>67,262</b>	<b>67,625</b>	<b>67,401</b>	<b>67,488</b>	<b>68,616</b>	<b>67,475</b>
Autoridad del Tránsito y Transporte Terrestre	1,029	1,067	1,111	1,118	1,121	1,145	1,099
Autoridad Nacional de los Servicios Públicos	503	507	510	508	511	522	510
Caja de Seguro Social	34,451	34,605	34,669	34,444	34,601	34,734	34,584
Autoridad de Protección al Consumidor y Defensa de la Competencia	421	444	449	450	457	466	448
Sistema de Ahorro y Capitalización	36	35	35	37	37	37	36
Instituto para la Formación y Aprovechamiento de los Recursos Humanos	574	605	629	641	648	645	624
Instituto de Innovación Agropecuaria de Panamá	493	508	508	508	525	529	512
Instituto Panameño de Deportes	770	881	888	900	911	943	882
Instituto Nacional de Formación Profesional y Capacitación para el Desarrollo Humano	476	553	546	558	557	564	542
Instituto Técnico Superior Especializado	348	415	430	431	425	452	417
Instituto Panameño de Habilitación Especial	2,172	2,179	2,184	2,180	2,183	2,268	2,194
Autoridad Nacional para la Innovación Gubernamental	87	92	92	92	92	92	91
Instituto Panameño Autónomo Cooperativo	465	470	478	457	479	456	468
Autoridad de Turismo de Panamá	313	249	252	252	247	252	261
Instituto Conmemorativo Gorgas de Estudios de la Salud	361	404	401	399	401	402	395
Registro Público de Panamá	610	609	614	623	633	635	621
Universidad Autónoma de Chiriquí	2,267	2,260	2,251	2,240	2,244	2,246	2,251
Universidad de Panamá	10,297	10,165	10,095	9,941	9,881	9,894	10,046
Universidad Especializada de Las Américas	854	734	832	940	751	915	838
Universidad Tecnológica de Panamá	2,845	3,263	3,417	3,368	3,483	4,011	3,398
Universidad Marítima Internacional de Panamá	253	296	294	294	308	306	292
Universidad Autónoma de los Pueblos Indígenas	22	22	-	-	-	-	7
Sistema Estatal de Radio y Televisión	309	328	328	323	325	333	324
Agencia Panameña de Alimentos <sup>2/</sup>	112	120	123	126	128	129	123
Dirección General de Contrataciones Públicas	98	107	109	113	109	108	107
Secretaría Nacional de Ciencia, Tecnología e Innovación	182	181	181	178	176	182	180
Autoridad de los Recursos Acuáticos de Panamá	387	405	431	438	371	426	410
Tribunal Administrativo de Contrataciones Públicas	51	53	56	56	56	55	55
Autoridad de la Micro, Pequeña y Mediana Empresa	203	197	192	193	191	194	195
Zona Franca del Barú	13	11	14	14	13	14	13
Secretaría Nacional de Discapacidad	225	228	230	227	233	231	229
Autoridad Nacional de Aduanas	1,673	1,683	1,678	1,683	1,680	1,681	1,680
Secretaría Nacional de Niñez, Adolescencia y Familia	232	252	258	265	268	265	257
Autoridad Nacional de Administración de Tierras	617	615	614	634	645	666	632
Autoridad de Pasaportes de Panamá	146	141	146	151	152	150	148
Autoridad Nacional de Transparencia y Acceso a la Información	61	65	65	65	65	66	65
Superintendencia de Sujetos no Financieros	110	110	110	109	105	108	109
Autoridad Nacional de Descentralización	234	247	233	245	246	244	242
Benemérito Cuerpo de Bomberos de Panamá	1,870	1,862	1,872	1,879	1,908	1,919	1,885
Propanamá	43	42	41	43	44	44	43
Centro Nacional de Estudios en Técnicas de Imágenes Moleculares <sup>1/</sup>	-	-	-	-	-	-	..
Instituto de Meteorología e Hidrología de Panamá	107	107	105	110	111	112	109
Instituto Técnico Superior de Agrotecnología de las Américas	137	145	154	168	167	170	157
Secretaría Nacional de Políticas y Desarrollo para los Afropanameños	-	-	-	-	-	5	1

**Cuadro No.3 NÚMERO DE FUNCIONARIOS, PERMANENTES Y EVENTUALES,  
EN EL SECTOR PÚBLICO: ENERO - JUNIO DE 2025 (Conclusión)**

ENTIDAD	ENERO	FEBRERO	MARZO	ABRIL	MAYO	JUNIO	PROMEDIO MENSUAL
<b>Empresas Públicas</b>	<b>17,359</b>	<b>17,482</b>	<b>17,529</b>	<b>17,677</b>	<b>17,759</b>	<b>17,910</b>	<b>17,619</b>
Autoridad Marítima de Panamá	1,489	1,495	1,485	1,499	1,511	1,479	1,493
Bingos Nacionales	39	37	41	42	43	43	41
Autoridad Aeronáutica Civil	857	849	846	843	836	840	845
Aeropuerto Internacional de Tocumen, S. A.	1,691	1,743	1,694	1,769	1,736	1,745	1,730
Instituto de Acueductos y Alcantarillados Nacionales	2,743	2,766	2,761	2,757	2,750	2,752	2,755
Instituto de Mercadeo Agropecuario <sup>3/</sup>	587	569	621	635	665	694	629
Empresa de Transmisión Eléctrica, S. A.	502	506	521	524	534	517	517
Lotería Nacional de Beneficencia	1,576	1,546	1,548	1,547	1,541	1,553	1,552
Zona Libre de Colón	552	575	583	576	582	596	577
Empresa de Generación Eléctrica, S. A.	9	12	12	9	16	14	12
Agencia del Área Panamá Pacífico	84	81	80	81	80	76	80
Autoridad de Aseo Urbano y Domiciliario	2,399	2,448	2,448	2,419	2,417	2,428	2,427
Empresa Nacional de Autopistas, S. A.	30	30	30	30	35	35	32
Empresa Metro de Panamá, S. A.	732	730	747	768	783	805	761
Empresa Mercados Nacionales de la Cadena de Frío, S. A.	284	325	308	303	328	340	315
Transporte Masivo de Panamá, S. A.	3,785	3,770	3,804	3,875	3,902	3,993	3,855
<b>Intermediarios Financieros</b>	<b>7,959</b>	<b>8,300</b>	<b>7,866</b>	<b>7,970</b>	<b>8,014</b>	<b>7,945</b>	<b>8,009</b>
Superintendencia de Bancos	411	423	424	434	440	440	429
Banco de Desarrollo Agropecuario	567	622	620	618	618	621	611
Banco Hipotecario Nacional	232	237	236	242	244	242	239
Banco Nacional de Panamá	3,845	3,850	3,788	3,844	3,839	3,850	3,836
Caja de Ahorros	2,527	2,775	2,407	2,440	2,475	2,392	2,503
Superintendencia del Mercado de Valores	102	100	100	101	101	106	102
Instituto de Seguro Agropecuario	206	220	218	219	225	220	218
Superintendencia de Seguros y Reaseguros	69	73	73	72	72	74	72

Nota: Los empleados eventuales incluyen personal transitorios y contingentes.

<sup>1/</sup> No estan operando.

<sup>2/</sup> Creada la Agencia Panameña de Alimentos mediante Ley 206 del 30 de marzo de 2021, la cual entró en vigencia el 1 de octubre de 2021; reemplaza a la Autoridad Panameña de Seguridad de Alimentos.

<sup>4/</sup> Incluye empleados de Programa de Inversión.

(-) Cantidad nula o cero.

(.) Dato no aplicable.

**Cuadro No.4 SUELDO BRUTO MENSUAL Y ACUMULADO DE FUNCIONARIOS, PERMANENTES Y EVENTUALES,  
EN EL SECTOR PÚBLICO: ENERO-JUNIO DE 2025 (En miles de Balboas)**

ENTIDAD	ENERO (R)	FEBRERO	MARZO	ABRIL	MAYO	JUNIO	MONTO ACUMULADO
<b>TOTAL SECTOR PÚBLICO</b>	<b>414,404</b>	<b>424,049</b>	<b>425,738</b>	<b>426,256</b>	<b>441,596</b>	<b>408,642</b>	<b>2,540,685</b>
<b>Gobierno Central</b>	<b>254,963</b>	<b>261,440</b>	<b>272,956</b>	<b>272,251</b>	<b>273,387</b>	<b>240,889</b>	<b>1,575,886</b>
Asamblea Nacional de Diputados	5,806	7,412	7,318	7,170	8,265	8,698	44,669
Contraloría General de la República	6,546	6,691	6,754	6,779	6,802	7,800	41,372
Ministerio de la Presidencia	3,271	3,432	3,407	3,543	3,505	3,637	20,795
Servicio de Protección Institucional	2,628	2,660	2,674	2,729	2,669	2,753	16,113
Ministerio de Gobierno	3,215	3,306	3,276	3,293	3,306	3,284	19,680
Ministerio de Seguridad Pública	42,559	44,130	44,065	44,417	44,223	45,875	265,269
Ministerio de Relaciones Exteriores	1,057	1,129	1,125	1,155	1,137	1,214	6,817
Ministerio de Educación	102,194	103,364	110,988	110,816	108,718	73,563	609,643
Ministerio de Cultura	868	897	893	905	884	893	5,340
Ministerio de Comercio e Industrias	822	864	869	895	913	902	5,265
Ministerio de Obras Públicas	1,553	2,238	2,086	2,164	2,153	2,159	12,353
Ministerio de Desarrollo Agropecuario	3,873	3,986	4,000	3,983	3,991	3,988	23,821
Ministerio de Salud	37,366	37,639	41,520	40,563	42,719	41,156	240,963
Ministerio de Trabajo y Desarrollo Laboral	804	1,188	1,148	1,090	1,142	1,142	6,514
Ministerio de Vivienda y Ordenamiento Territorial	695	696	702	699	682	692	4,166
Ministerio de Economía y Finanzas	3,864	3,829	3,862	3,768	3,776	3,960	23,059
Ministerio de Desarrollo Social	1,356	1,353	1,347	1,343	1,347	1,349	8,095
Ministerio de Ambiente	2,180	2,185	2,202	2,184	2,296	2,560	13,607
Ministerio de la Mujer	180	246	254	261	272	275	1,488
Órgano Judicial	12,678	12,865	12,936	13,034	13,020	13,168	77,701
Procuraduría General de la Nación	12,826	12,782	12,916	12,918	12,960	13,059	77,461
Tribunal Electoral	4,627	4,488	4,557	4,477	4,513	4,610	27,272
Procuraduría de la Administración	478	500	498	501	521	526	3,024
Fiscalía General Electoral	440	479	478	475	472	476	2,820
Tribunal de Cuentas	238	243	236	239	241	243	1,440
Fiscalía de Cuentas	259	257	258	269	270	273	1,586
Defensoría del Pueblo	334	328	336	330	334	334	1,996
Tribunal Administrativo Tributario	146	146	146	146	146	150	880
Tribunal Administrativo de la Función Pública <sup>1/</sup>	110	106	109	111	110	115	661
Representantes de Corregimientos	1,990	2,001	1,996	1,994	2,000	2,035	12,016
<b>Sector Descentralizado</b>	<b>159,441</b>	<b>162,609</b>	<b>152,782</b>	<b>154,005</b>	<b>168,209</b>	<b>167,753</b>	<b>964,799</b>
<b>Instituciones Descentralizadas</b>	<b>126,478</b>	<b>128,713</b>	<b>119,401</b>	<b>119,726</b>	<b>134,126</b>	<b>132,689</b>	<b>761,133</b>
Autoridad del Tránsito y Transporte Terrestre	982	1,042	1,087	1,090	1,087	1,114	6,402
Autoridad Nacional de los Servicios Públicos	896	903	909	902	916	998	5,524
Caja de Seguro Social	73,227	74,067	64,109	63,930	78,566	74,024	427,923
Autoridad de Protección al Consumidor y Defensa de la Competencia	447	502	481	483	496	506	2,915
Sistema de Ahorro y Capitalización	59	62	59	62	61	61	364
Instituto para la Formación y Aprovechamiento de los Recursos Humanos	547	582	592	608	598	599	3,526
Instituto de Innovación Agropecuaria de Panamá	804	829	825	825	852	843	4,978
Instituto Panameño de Deportes	776	952	921	950	947	993	5,539
Instituto Nacional de Formación Profesional y Capacitación para el Desarrollo Humano	521	607	588	601	599	607	3,523
Instituto Técnico Superior Especializado	700	803	828	828	824	865	4,848
Instituto Panameño de Habilitación Especial	4,193	4,240	4,239	4,236	4,258	4,515	25,681
Autoridad Nacional para la Innovación Gubernamental	190	198	199	201	201	201	1,190
Instituto Panameño Autónomo Cooperativo	585	607	612	598	601	599	3,602
Autoridad de Turismo de Panamá	251	302	310	300	303	313	1,779
Instituto Conmemorativo Gorgas de Estudios de la Salud	706	767	763	764	768	770	4,538
Registro Público de Panamá	647	651	659	666	670	677	3,970
Universidad Autónoma de Chiriquí	5,928	5,925	5,907	5,842	5,840	6,094	35,536
Universidad de Panamá	18,244	18,196	18,133	18,145	18,393	18,532	109,643
Universidad Especializada de Las Américas	1,615	1,646	1,836	2,189	1,685	2,377	11,348
Universidad Tecnológica de Panamá	6,065	6,497	7,027	6,980	6,979	8,302	41,850
Universidad Marítima Internacional de Panamá	438	495	475	469	491	490	2,858
Universidad Autónoma de los Pueblos Indígenas	29	29	-	-	-	-	58
Sistema Estatal de Radio y Televisión	373	404	402	392	393	411	2,375
Agencia Panameña de Alimentos <sup>2/</sup>	180	194	200	205	208	208	1,195
Dirección General de Contrataciones Públicas	178	194	197	209	193	197	1,168
Secretaría Nacional de Ciencia, Tecnología e Innovación	392	386	385	384	386	399	2,332
Autoridad de los Recursos Acuáticos de Panamá	515	532	579	591	497	632	3,346
Tribunal Administrativo de Contrataciones Públicas	109	113	120	121	119	120	702
Autoridad de la Micro, Pequeña y Mediana Empresa	280	273	269	274	272	276	1,644
Zona Franca del Barú	14	14	14	14	14	14	84
Secretaría Nacional de Discapacidad	295	299	300	298	308	299	1,799
Autoridad Nacional de Aduanas	1,742	1,759	1,747	1,769	1,756	1,764	10,537
Secretaría Nacional de Niñez, Adolescencia y Familia	372	398	401	407	415	405	2,398
Autoridad Nacional de Administración de Tierras	677	690	676	720	716	739	4,218
Autoridad de Pasaportes de Panamá	164	159	164	168	171	169	995
Autoridad Nacional de Transparencia y Acceso a la Información	97	105	105	105	106	108	626
Superintendencia de Sujetos no Financieros	247	247	248	243	233	244	1,462
Autoridad Nacional de Descentralización	353	408	353	398	371	372	2,255
Benemérito Cuerpo de Bomberos de Panamá	2,176	2,161	2,195	2,226	2,308	2,297	13,363
Propanamá	105	102	101	106	111	109	634
Centro Nacional de Estudios en Técnicas de Imágenes Moleculares <sup>1/</sup>	-	-	-	-	-	-	..
Instituto de Meteorología e Hidrología de Panamá	208	208	206	217	219	220	1,278
Instituto Técnico Superior de Agrotecnología de las Américas	151	165	180	210	195	218	1,119
Secretaría Nacional de Políticas y Desarrollo para los Afropanameños	-	-	-	-	-	8	8



**Cuadro No.4 SUELDO BRUTO MENSUAL Y ACUMULADO DE FUNCIONARIOS, PERMANENTES Y EVENTUALES,  
EN EL SECTOR PÚBLICO: ENERO-JUNIO DE 2025 (En miles de Balboas) (Conclusión)**

ENTIDAD	ENERO (R)	FEBRERO	MARZO	ABRIL	MAYO	JUNIO	MONTO ACUMULADO
<b>Empresas Públicas</b>	<b>20,762</b>	<b>21,545</b>	<b>20,872</b>	<b>21,590</b>	<b>21,390</b>	<b>22,374</b>	<b>128,533</b>
Autoridad Marítima de Panamá	1,861	1,879	1,855	1,881	1,898	1,861	11,235
Bingos Nacionales	36	36	43	46	47	47	255
Autoridad Aeronáutica Civil	1,387	1,384	1,379	1,382	1,378	1,393	8,303
Aeropuerto Internacional de Tocumen, S. A.	2,499	2,530	2,440	2,613	2,577	2,614	15,273
Instituto de Acueductos y Alcantarillados Nacionales <sup>3/</sup>	3,221	3,230	3,235	3,236	3,234	3,229	19,385
Instituto de Mercadeo Agropecuario <sup>4/</sup>	578	617	647	673	677	705	3,897
Empresa de Transmisión Eléctrica, S. A.	1,136	1,087	1,113	1,102	1,163	1,160	6,761
Lotería Nacional de Beneficencia	1,510	2,139	1,503	1,909	1,530	2,367	10,958
Zona Libre de Colón	591	632	642	640	645	655	3,805
Empresa de Generación Eléctrica, S. A.	21	32	32	30	41	36	192
Agencia del Área Panamá Pacífico	147	144	145	142	141	142	861
Autoridad de Aseo Urbano y Domiciliario	2,416	2,459	2,465	2,443	2,426	2,456	14,665
Empresa Nacional de Autopistas, S. A.	93	95	92	93	103	103	579
Empresa Metro de Panamá, S. A.	1,195	1,130	1,158	1,208	1,218	1,238	7,147
Empresa Mercados Nacionales de la Cadena de Frío, S. A.	339	416	369	372	413	412	2,321
Transporte Masivo de Panamá, S. A.	3,732	3,735	3,754	3,820	3,899	3,956	22,896
<b>Intermediarios Financieros</b>	<b>12,201</b>	<b>12,351</b>	<b>12,509</b>	<b>12,689</b>	<b>12,693</b>	<b>12,690</b>	<b>75,133</b>
Superintendencia de Bancos	807	822	835	852	858	850	5,024
Banco de Desarrollo Agropecuario	812	915	906	946	977	982	5,538
Banco Hipotecario Nacional	242	246	244	252	252	252	1,488
Banco Nacional de Panamá	6,139	6,147	6,309	6,371	6,341	6,319	37,626
Caja de Ahorros	3,512	3,510	3,501	3,534	3,490	3,512	21,059
Superintendencia del Mercado de Valores	214	213	207	210	213	237	1,294
Instituto de Seguro Agropecuario	317	333	343	350	387	358	2,088
Superintendencia de Seguros y Reaseguros	158	165	164	174	175	180	1,016

Nota: Se excluyen los pagos por horas extras, vigencias expiradas, décimo tercer mes, gastos de representación, jubilaciones y funcionarios eventuales de proyectos de inversión.

<sup>1/</sup> No están operando.

<sup>2/</sup> Creada la Agencia Panameña de Alimentos mediante Ley 206 del 30 de marzo de 2021, la cual entró en vigencia el 1 de octubre de 2021; reemplaza a la Autoridad Panameña de Seguridad de Alimentos.

<sup>3/</sup> A partir de enero 2023, la entidad hizo ajustes en el registro de los salarios reportados.

<sup>4/</sup> Incluye empleados de Programa de Inversión.

(-) Cantidad nula o cero.

(R) Cifra revisada.

**Cuadro No.5 NÚMERO DE FUNCIONARIOS, PERMANENTES Y EVENTUALES,  
EN EL SECTOR PÚBLICO: ENERO - JUNIO DE 2024**

ENTIDAD	ENERO	FEBRERO	MARZO	ABRIL	MAYO	JUNIO	PROMEDIO MENSUAL
<b>TOTAL SECTOR PÚBLICO</b>	<b>239,223</b>	<b>250,272</b>	<b>255,360</b>	<b>258,266</b>	<b>259,427</b>	<b>262,330</b>	<b>254,146</b>
<b>Gobierno Central</b>	<b>151,377</b>	<b>159,635</b>	<b>165,040</b>	<b>167,683</b>	<b>169,104</b>	<b>171,034</b>	<b>163,979</b>
Asamblea Nacional de Diputados	3,065	3,630	4,330	4,456	4,561	4,185	4,038
Contraloría General de la República	3,723	3,723	4,411	4,407	4,421	4,536	4,204
Ministerio de la Presidencia	2,161	2,252	2,255	2,261	2,267	2,264	2,243
Servicio de Protección Institucional	2,030	2,030	2,026	2,021	2,021	2,019	2,025
Ministerio de Gobierno	3,453	3,475	3,470	3,459	3,459	3,451	3,461
Ministerio de Seguridad Pública	31,789	32,413	33,053	32,700	32,639	32,587	32,530
Ministerio de Relaciones Exteriores	631	681	681	680	699	671	674
Ministerio de Educación	56,155	58,637	60,045	62,893	64,196	66,339	61,378
Ministerio de Cultura	663	698	702	728	807	810	735
Ministerio de Comercio e Industrias	671	761	769	775	791	781	758
Ministerio de Obras Públicas	1,815	1,894	1,893	1,886	1,884	1,880	1,875
Ministerio de Desarrollo Agropecuario	2,119	2,308	2,319	2,312	2,189	2,187	2,239
Ministerio de Salud	17,043	19,236	20,606	20,535	20,580	20,749	19,792
Ministerio de Trabajo y Desarrollo Laboral	731	1,029	1,022	982	1,031	1,027	970
Ministerio de Vivienda y Ordenamiento Territorial	613	651	656	654	652	652	646
Ministerio de Economía y Finanzas	2,728	2,743	2,741	2,728	2,715	2,705	2,727
Ministerio de Desarrollo Social	1,493	1,488	1,510	1,507	1,507	1,501	1,501
Ministerio de Ambiente	1,721	1,726	1,731	1,733	1,729	1,730	1,728
Ministerio de la Mujer	129	160	164	169	171	170	161
Órgano Judicial	6,108	6,249	6,274	6,314	6,331	6,422	6,283
Procuraduría General de la Nación	7,061	7,071	7,083	7,128	7,198	7,292	7,139
Tribunal Electoral	3,164	4,279	4,781	4,829	4,704	4,485	4,374
Procuraduría de la Administración	235	236	238	241	247	247	241
Fiscalía General Electoral	208	384	400	399	423	427	374
Tribunal de Cuentas	111	117	118	119	119	122	118
Fiscalía de Cuentas	142	147	150	152	152	154	150
Defensoría del Pueblo	242	243	242	243	244	242	243
Tribunal Administrativo Tributario	90	89	89	89	87	87	89
Tribunal Administrativo de la Función Pública <sup>1/</sup>	-	-	-	-	-	32	5
Representantes de Corregimientos	1,283	1,285	1,281	1,283	1,280	1,280	1,282
<b>Sector Descentralizado</b>	<b>87,846</b>	<b>90,637</b>	<b>90,320</b>	<b>90,583</b>	<b>90,323</b>	<b>91,296</b>	<b>90,167</b>
<b>Instituciones Descentralizadas</b>	<b>62,599</b>	<b>64,792</b>	<b>64,384</b>	<b>64,572</b>	<b>64,190</b>	<b>65,069</b>	<b>64,268</b>
Autoridad del Tránsito y Transporte Terrestre	908	1,279	1,291	1,281	1,209	1,261	1,205
Autoridad Nacional de los Servicios Públicos	509	522	527	530	534	530	525
Caja de Seguro Social	31,622	31,906	31,152	31,232	30,869	31,023	31,301
Autoridad de Protección al Consumidor y Defensa de la Competencia	417	487	485	489	492	488	476
Sistema de Ahorro y Capitalización	39	39	37	37	37	37	38
Instituto para la Formación y Aprovechamiento de los Recursos Humanos	464	673	678	677	675	669	639
Instituto de Innovación Agropecuaria de Panamá	496	496	509	506	507	508	504
Instituto Panameño de Deportes	686	1,081	1,103	1,123	1,126	1,119	1,040
Instituto Nacional de Formación Profesional y Capacitación para el Desarrollo Humano	451	564	576	581	586	588	558
Instituto Técnico Superior Especializado	250	283	300	317	319	350	303
Instituto Panameño de Rehabilitación Especial	2,119	2,130	2,131	2,123	2,154	2,245	2,150
Autoridad Nacional para la Innovación Gubernamental	108	107	109	109	111	108	109
Instituto Panameño Autónomo Cooperativo	427	473	475	477	476	477	468
Autoridad de Turismo de Panamá	264	274	285	283	285	284	279
Instituto Conmemorativo Gorgas de Estudios de la Salud	343	388	395	398	402	405	389
Registro Público de Panamá	667	673	669	682	681	679	675
Universidad Autónoma de Chiriquí	2,231	2,305	2,295	2,290	2,322	2,322	2,294
Universidad de Panamá	10,189	10,115	10,069	9,950	9,863	9,838	10,004
Universidad Especializada de Las Américas	813	777	817	819	707	876	802
Universidad Tecnológica de Panamá	2,555	3,006	3,282	3,358	3,377	3,827	3,234
Universidad Marítima Internacional de Panamá	210	257	272	283	286	271	263
Universidad Autónoma de los Pueblos Indígenas	-	-	-	-	-	-	..
Sistema Estatal de Radio y Televisión	291	309	309	309	310	310	306
Agencia Panameña de Alimentos <sup>2/</sup>	122	122	122	124	124	118	122
Dirección General de Contrataciones Públicas	110	106	105	107	108	109	108
Secretaría Nacional de Ciencia, Tecnología e Innovación	183	186	186	184	184	184	185
Autoridad de los Recursos Acuáticos de Panamá	372	379	378	411	433	433	401
Tribunal Administrativo de Contrataciones Públicas	48	49	51	52	53	53	51
Autoridad de la Micro, Pequeña y Mediana Empresa	178	196	173	219	223	223	202
Zona Franca del Barú	16	20	24	24	24	24	22
Secretaría Nacional de Discapacidad	227	224	220	224	223	225	224
Autoridad Nacional de Aduanas	1,705	1,718	1,718	1,711	1,701	1,701	1,709
Secretaría Nacional de Niñez, Adolescencia y Familia	244	245	245	250	252	250	248
Autoridad Nacional de Administración de Tierras	685	732	731	735	734	730	725
Autoridad de Pasaportes de Panamá	149	148	147	145	148	146	147
Autoridad Nacional de Transparencia y Acceso a la Información	66	76	76	75	74	74	74
Superintendencia de Sujetos no Financieros	111	114	115	115	115	113	114
Autoridad Nacional de Descentralización	237	273	272	295	294	296	278
Benemérito Cuerpo de Bomberos de Panamá	1,941	1,916	1,913	1,905	1,903	1,894	1,912
Propanamá	48	48	47	47	46	46	47
Centro Nacional de Estudios en Técnicas de Imágenes Moleculares <sup>1/</sup>	-	-	-	-	-	-	..
Instituto de Meteorología e Hidrología de Panamá	98	96	95	95	97	103	97
Instituto Técnico Superior de Agro Tecnologías de las Américas	-	-	-	-	126	132	43

**Cuadro No.5 NÚMERO DE FUNCIONARIOS, PERMANENTES Y EVENTUALES,  
EN EL SECTOR PÚBLICO: ENERO - JUNIO DE 2024 (Conclusión)**

ENTIDAD	ENERO	FEBRERO	MARZO	ABRIL	MAYO	JUNIO	PROMEDIO MENSUAL
<b>Empresas Públicas</b>	<b>17,203</b>	<b>17,697</b>	<b>17,811</b>	<b>17,816</b>	<b>18,002</b>	<b>17,981</b>	<b>17,752</b>
Autoridad Marítima de Panamá	1,633	1,627	1,625	1,628	1,615	1,604	1,622
Bingos Nacionales	37	36	36	37	37	37	37
Autoridad Aeronáutica Civil	881	885	884	877	885	879	882
Aeropuerto Internacional de Tocumen, S. A.	1,534	1,514	1,530	1,546	1,553	1,561	1,540
Instituto de Acueductos y Alcantarillados Nacionales	2,851	2,848	2,852	2,853	2,846	2,858	2,851
Instituto de Mercadeo Agropecuario <sup>4/</sup>	295	735	747	760	765	753	676
Empresa de Transmisión Eléctrica, S. A.	526	526	534	532	535	525	530
Lotería Nacional de Beneficencia	1,609	1,622	1,649	1,651	1,658	1,652	1,640
Zona Libre de Colón	531	592	601	621	621	618	597
Empresa de Generación Eléctrica, S. A.	13	13	13	13	15	14	14
Agencia del Área Panamá Pacífico	93	92	92	95	95	95	94
Autoridad de Aseo Urbano y Domiciliario	2,276	2,366	2,367	2,366	2,487	2,491	2,392
Empresa Nacional de Autopistas, S. A.	34	35	36	36	36	36	36
Empresa Metro de Panamá, S. A.	719	710	716	711	726	718	717
Empresa Mercados Nacionales de la Cadena de Frío, S. A.	311	307	305	310	335	339	318
Transporte Masivo de Panamá, S. A.	3,860	3,789	3,824	3,780	3,793	3,801	3,808
<b>Intermediarios Financieros</b>	<b>8,044</b>	<b>8,148</b>	<b>8,125</b>	<b>8,195</b>	<b>8,131</b>	<b>8,246</b>	<b>8,148</b>
Superintendencia de Bancos	395	396	397	397	405	411	400
Banco de Desarrollo Agropecuario	641	688	725	769	773	774	728
Banco Hipotecario Nacional	357	355	351	349	320	324	343
Banco Nacional de Panamá	3,677	3,685	3,682	3,694	3,679	3,745	3,694
Caja de Ahorros	2,585	2,601	2,546	2,563	2,531	2,568	2,566
Superintendencia del Mercado de Valores	104	102	100	101	104	107	103
Instituto de Seguro Agropecuario	211	247	250	249	248	246	242
Superintendencia de Seguros y Reaseguros	74	74	74	73	71	71	73

Nota: Los empleados eventuales incluyen personal transitorios y contingentes.

<sup>1/</sup> No estan operando.

<sup>2/</sup> Creada la Agencia Panameña de Alimentos mediante Ley 206 del 30 de marzo de 2021, la cual entró en vigencia el 1 de octubre de 2021; reemplaza a la Autoridad Panameña de Seguridad de Alimentos.

<sup>4/</sup> Incluye empleados de Programa de Inversión.

(-) Cantidad nula o cero.

(.) Dato no aplicable.

**Cuadro No.6 SUELDO BRUTO MENSUAL Y ACUMULADO DE FUNCIONARIOS, PERMANENTES Y EVENTUALES,  
EN EL SECTOR PÚBLICO: ENERO-JUNIO DE 2024 (En miles de Balboas)**

ENTIDAD	ENERO	FEBRERO	MARZO	ABRIL	MAYO	JUNIO	MONTO ACUMULADO
<b>TOTAL SECTOR PÚBLICO</b>	<b>403,046</b>	<b>424,198</b>	<b>428,426</b>	<b>434,130</b>	<b>433,821</b>	<b>439,780</b>	<b>2,563,401</b>
<b>Gobierno Central</b>	<b>248,107</b>	<b>263,356</b>	<b>268,037</b>	<b>273,244</b>	<b>273,269</b>	<b>275,942</b>	<b>1,601,955</b>
Asamblea Nacional de Diputados	5,620	7,116	8,157	7,779	7,905	7,202	43,779
Contraloría General de la República	6,140	6,138	7,649	7,116	7,127	7,280	41,450
Ministerio de la Presidencia	3,086	3,362	3,203	3,234	3,242	3,221	19,348
Servicio de Protección Institucional	2,712	2,711	2,715	2,691	2,692	2,741	16,262
Ministerio de Gobierno	3,336	3,364	3,348	3,328	3,335	3,350	20,061
Ministerio de Seguridad Pública	42,692	44,048	44,504	43,982	43,903	44,137	263,266
Ministerio de Relaciones Exteriores	1,015	1,092	1,080	1,082	1,118	1,107	6,494
Ministerio de Educación	100,539	103,805	104,773	112,591	111,960	113,837	647,505
Ministerio de Cultura	732	771	780	813	852	884	4,832
Ministerio de Comercio e Industrias	813	959	944	933	971	936	5,556
Ministerio de Obras Públicas	1,620	1,755	1,696	1,689	1,703	1,700	10,163
Ministerio de Desarrollo Agropecuario	3,821	4,010	3,989	3,993	3,906	3,905	23,624
Ministerio de Salud	36,396	41,055	40,835	40,280	40,293	41,168	240,027
Ministerio de Trabajo y Desarrollo Laboral	821	1,177	1,140	1,095	1,142	1,130	6,505
Ministerio de Vivienda y Ordenamiento Territorial	659	703	722	711	705	715	4,215
Ministerio de Economía y Finanzas	3,985	4,040	4,018	4,002	4,024	4,004	24,073
Ministerio de Desarrollo Social	1,450	1,455	1,479	1,470	1,469	1,456	8,779
Ministerio de Ambiente	2,612	2,634	2,646	2,633	2,666	2,713	15,904
Ministerio de la Mujer	165	204	209	230	225	225	1,258
Órgano Judicial	10,631	10,981	12,754	12,153	12,167	12,307	70,993
Procuraduría General de la Nación	11,945	12,068	12,212	12,349	12,465	12,633	73,672
Tribunal Electoral	3,726	6,065	5,325	5,213	5,486	5,214	31,029
Procuraduría de la Administración	415	419	427	426	439	449	2,575
Fiscalía General Electoral	349	575	579	589	618	614	3,324
Tribunal de Cuentas	209	229	231	232	233	239	1,373
Fiscalía de Cuentas	234	237	245	248	244	243	1,451
Defensoría del Pueblo	328	328	326	328	329	327	1,966
Tribunal Administrativo Tributario	148	145	145	145	143	141	867
Tribunal Administrativo de la Función Pública <sup>1/</sup>	-	-	-	-	-	92	92
Representantes de Corregimientos	1,908	1,910	1,906	1,909	1,907	1,972	11,512
<b>Sector Descentralizado</b>	<b>154,939</b>	<b>160,842</b>	<b>160,389</b>	<b>160,886</b>	<b>160,552</b>	<b>163,838</b>	<b>961,446</b>
<b>Instituciones Descentralizadas</b>	<b>122,189</b>	<b>126,600</b>	<b>126,856</b>	<b>126,601</b>	<b>126,429</b>	<b>129,816</b>	<b>758,491</b>
Autoridad del Tránsito y Transporte Terrestre	879	1,600	1,230	1,205	1,136	1,189	7,239
Autoridad Nacional de los Servicios Públicos	902	926	930	943	955	948	5,604
Caja de Seguro Social	71,183	71,421	72,172	71,678	71,462	72,800	430,716
Autoridad de Protección al Consumidor y Defensa de la Competencia	420	539	497	499	502	497	2,954
Sistema de Ahorro y Capitalización	62	65	62	62	62	61	374
Instituto para la Formación y Aprovechamiento de los Recursos Humanos	453	760	629	625	624	615	3,706
Instituto de Innovación Agropecuaria de Panamá	778	779	817	824	813	811	4,822
Instituto Panameño de Deportes	623	1,321	1,084	1,106	1,171	1,128	6,433
Instituto Nacional de Formación Profesional y Capacitación para el Desarrollo Humano	469	698	597	614	610	631	3,619
Instituto Técnico Superior Especializado	451	513	577	619	638	702	3,500
Instituto Panameño de Habilitación Especial	4,034	4,086	4,079	4,071	4,224	4,524	25,018
Autoridad Nacional para la Innovación Gubernamental	218	215	220	227	231	220	1,331
Instituto Panameño Autónomo Cooperativo	544	596	602	605	601	602	3,550
Autoridad de Turismo de Panamá	321	349	350	344	342	395	2,101
Instituto Conmemorativo Gorgas de Estudios de la Salud	677	736	751	759	768	770	4,461
Registro Público de Panamá	694	696	703	720	713	709	4,235
Universidad Autónoma de Chiriquí	5,901	6,097	6,056	6,072	6,068	6,126	36,320
Universidad de Panamá	17,630	17,549	17,498	17,604	17,696	17,985	105,962
Universidad Especializada de Las Américas	1,719	1,793	1,871	1,910	1,568	1,936	10,797
Universidad Tecnológica de Panamá	5,466	6,539	6,858	6,775	6,787	7,752	40,177
Universidad Marítima Internacional de Panamá	351	434	448	457	456	448	2,594
Universidad Autónoma de los Pueblos Indígenas	-	-	-	-	-	-	-
Sistema Estatal de Radio y Televisión	342	371	365	367	370	364	2,179
Agencia Panameña de Alimentos <sup>2/</sup>	177	175	178	192	182	179	1,083
Dirección General de Contrataciones Públicas	193	183	181	188	192	193	1,130
Secretaría Nacional de Ciencia, Tecnología e Innovación	400	406	402	397	396	398	2,399
Autoridad de los Recursos Acuáticos de Panamá	458	469	466	512	538	525	2,968
Tribunal Administrativo de Contrataciones Públicas	101	104	110	109	111	111	646
Autoridad de la Micro, Pequeña y Mediana Empresa	232	322	284	306	297	289	1,730
Zona Franca del Barú	21	22	25	25	25	25	143
Secretaría Nacional de Discapacidad	293	291	285	294	290	294	1,747
Autoridad Nacional de Aduanas	1,644	1,747	1,863	1,785	1,774	1,773	10,586
Secretaría Nacional de Niñez, Adolescencia y Familia	373	374	377	384	384	386	2,278
Autoridad Nacional de Administración de Tierras	736	873	795	803	799	793	4,799
Autoridad de Pasaportes de Panamá	163	162	160	159	161	158	963
Autoridad Nacional de Transparencia y Acceso a la Información	107	124	124	122	120	120	717
Superintendencia de Sujetos no Financieros	251	264	260	264	264	257	1,560
Autoridad Nacional de Descentralización	315	434	372	399	395	391	2,306
Benemérito Cuerpo de Bomberos de Panamá	2,283	2,245	2,260	2,255	2,256	2,240	13,539
Propanamá	127	127	125	125	123	122	749
Centro Nacional de Estudios en Técnicas de Imágenes Moleculares <sup>1/</sup>	-	-	-	-	-	-	..
Instituto de Meteorología e Hidrología de Panamá	198	195	193	196	200	212	1,194
Instituto Técnico Superior de Agro Tecnologías de las Américas	-	-	-	-	125	137	262

**Cuadro No.6 SUELDO BRUTO MENSUAL Y ACUMULADO DE FUNCIONARIOS, PERMANENTES Y EVENTUALES,  
EN EL SECTOR PÚBLICO: ENERO-JUNIO DE 2024 (En miles de Balboas) (Conclusión)**

ENTIDAD	ENERO	FEBRERO	MARZO	ABRIL	MAYO	JUNIO	MONTO ACUMULADO
<b>Empresas Públicas</b>	<b>20,622</b>	<b>22,003</b>	<b>21,095</b>	<b>21,768</b>	<b>21,541</b>	<b>21,364</b>	<b>128,393</b>
Autoridad Marítima de Panamá	2,078	2,082	2,068	2,070	2,051	2,030	12,379
Bingos Nacionales	31	31	31	31	31	31	186
Autoridad Aeronáutica Civil	1,429	1,443	1,440	1,441	1,447	1,436	8,636
Aeropuerto Internacional de Tocumen, S. A.	2,283	2,232	2,209	2,316	2,321	2,240	13,601
Instituto de Acueductos y Alcantarillados Nacionales <sup>3/</sup>	3,331	3,326	3,330	3,333	3,332	3,334	19,986
Instituto de Mercadeo Agropecuario <sup>4/</sup>	352	1,081	729	744	738	716	4,360
Empresa de Transmisión Eléctrica, S. A.	1,135	1,135	1,133	1,239	1,200	1,122	6,964
Lotería Nacional de Beneficencia	1,400	1,894	1,495	1,733	1,475	1,649	9,646
Zona Libre de Colón	595	727	709	852	713	709	4,305
Empresa de Generación Eléctrica, S. A.	42	42	48	38	43	43	256
Agencia del Área Panamá Pacífico	156	154	154	158	162	155	939
Autoridad de Aseo Urbano y Domiciliario	2,305	2,462	2,396	2,394	2,539	2,488	14,584
Empresa Nacional de Autopistas, S. A.	98	99	102	104	104	108	615
Empresa Metro de Panamá, S. A.	1,201	1,172	1,128	1,139	1,194	1,094	6,928
Empresa Mercados Nacionales de la Cadena de Frío, S. A.	403	377	380	400	419	454	2,433
Transporte Masivo de Panamá, S. A.	3,783	3,746	3,743	3,776	3,772	3,755	22,575
<b>Intermediarios Financieros</b>	<b>12,128</b>	<b>12,239</b>	<b>12,438</b>	<b>12,517</b>	<b>12,582</b>	<b>12,658</b>	<b>74,562</b>
Superintendencia de Bancos	745	750	748	748	804	818	4,613
Banco de Desarrollo Agropecuario	874	973	964	1,030	1,016	1,011	5,868
Banco Hipotecario Nacional	376	378	400	393	388	348	2,283
Banco Nacional de Panamá	5,783	5,782	5,937	5,963	5,997	6,040	35,502
Caja de Ahorros	3,653	3,657	3,686	3,682	3,669	3,727	22,074
Superintendencia del Mercado de Valores	211	206	207	207	218	225	1,274
Instituto de Seguro Agropecuario	326	333	336	338	339	339	2,011
Superintendencia de Seguros y Reaseguros	160	160	160	156	151	150	937

Nota: Se excluyen los pagos por horas extras, vigencias expiradas, décimo tercer mes, gastos de representación, jubilaciones y funcionarios eventuales de proyectos de inversión.

<sup>1/</sup> No están operando.

<sup>2/</sup> Creada la Agencia Panameña de Alimentos mediante Ley 206 del 30 de marzo de 2021, la cual entró en vigencia el 1 de octubre de 2021; reemplaza a la Autoridad Panameña de Seguridad de Alimentos.

<sup>3/</sup> A partir de enero 2023, la entidad hizo ajustes en el registro de los salarios reportados.

<sup>4/</sup> Incluye empleados de Programa de Inversión.

(-) Cantidad nula o cero.

(R) Cifra revisada.

**Cuadro No. 7 SUELDO BRUTO MENSUAL Y NÚMERO DE FUNCIONARIOS, PERMANENTES Y EVENTUALES,  
EN EL SECTOR PÚBLICO: JUNIO DE 2025**

ENTIDAD	SUELDO BRUTO <sup>1/</sup> (En miles de Balboas)			FUNCIONARIOS			SUELDO BRUTO <sup>1/</sup> (En miles de Balboas)		
	TOTAL	PERMANENTES	EVENTUALES <sup>2/</sup>	TOTAL	PERMANENTES	EVENTUALES <sup>2/</sup>	TOTAL SUELDO PROMEDIO	PERMANENTES	EVENTUALES <sup>2/</sup>
<b>Total del Sector Público</b>	<b>408,642</b>	<b>380,455</b>	<b>28,187</b>	<b>243,002</b>	<b>222,292</b>	<b>20,710</b>	<b>1,682</b>	<b>1,712</b>	<b>1,361</b>
<b>Gobierno Central</b>	<b>240,889</b>	<b>224,115</b>	<b>16,774</b>	<b>148,531</b>	<b>136,124</b>	<b>12,407</b>	<b>1,622</b>	<b>1,646</b>	<b>1,352</b>
Asamblea Nacional de Diputados	8,698	5,894	2,804	4,586	3,056	1,530	1,897	1,929	1,833
Contraloría General de la República	7,800	6,803	997	4,700	3,973	727	1,660	1,712	1,371
Ministerio de la Presidencia	3,637	3,637	-	2,330	2,330	-	1,561	1,561	..
Servicio de Protección Institucional	2,753	2,753	-	2,120	2,120	-	1,299	1,299	..
Ministerio de Gobierno	3,284	3,255	29	3,285	3,269	16	1,000	996	1,813
Ministerio de Seguridad Pública	45,875	45,454	421	33,356	33,000	356	1,375	1,377	1,183
Ministerio de Relaciones Exteriores	1,214	1,165	49	701	682	19	1,732	1,708	2,579
Ministerio de Educación	73,563	63,297	10,266	44,146	36,082	8,064	1,666	1,754	1,273
Ministerio de Cultura	893	869	24	789	767	22	1,132	1,133	1,091
Ministerio de Comercio e Industrias	902	866	36	681	652	29	1,325	1,328	1,241
Ministerio de Obras Públicas	2,159	2,099	60	2,244	2,182	62	962	962	968
Ministerio de Desarrollo Agropecuario	3,988	3,898	90	2,195	2,109	86	1,817	1,848	1,047
Ministerio de Salud	41,156	40,442	714	19,518	18,906	612	2,109	2,139	1,167
Ministerio de Trabajo y Desarrollo Laboral	1,142	816	326	952	662	290	1,200	1,233	1,124
Ministerio de Vivienda y Ordenamiento Territorial	692	692	-	623	623	-	1,111	1,111	..
Ministerio de Economía y Finanzas	3,960	3,800	160	2,615	2,534	81	1,514	1,500	1,975
Ministerio de Desarrollo Social	1,349	1,349	-	1,351	1,351	-	999	999	..
Ministerio del Ambiente	2,560	2,556	4	1,404	1,401	3	1,823	1,824	1,333
Ministerio de la Mujer <sup>3/</sup>	275	192	83	215	140	75	1,279	1,371	1,107
Órgano Judicial	13,168	13,168	-	6,852	6,852	-	1,922	1,922	..
Procuraduría General de la Nación	13,059	13,059	-	7,605	7,605	-	1,717	1,717	..
Tribunal Electoral	4,610	4,002	608	3,652	3,276	376	1,262	1,222	1,617
Procuraduría de la Administración	526	526	-	290	290	-	1,814	1,814	..
Fiscalía General Electoral	476	432	44	301	268	33	1,581	1,612	1,333
Tribunal de Cuentas	243	243	-	121	121	-	2,008	2,008	..
Fiscalía de Cuentas	273	273	-	160	160	-	1,706	1,706	..
Defensoría del Pueblo	334	327	7	244	239	5	1,369	1,368	1,400
Tribunal Administrativo Tributario	150	150	-	89	89	-	1,685	1,685	..
Tribunal Administrativo de la Función Pública <sup>11/</sup>	115	115	-	56	56	-	2,054	2,054	..
Representantes de Corregimientos	2,035	1,983	52	1,350	1,329	21	1,507	1,492	2,476
<b>Sector Descentralizado</b>	<b>167,753</b>	<b>156,340</b>	<b>11,413</b>	<b>94,471</b>	<b>86,168</b>	<b>8,303</b>	<b>1,776</b>	<b>1,814</b>	<b>1,375</b>
<b>Instituciones Descentralizadas</b>	<b>132,689</b>	<b>122,151</b>	<b>10,538</b>	<b>68,616</b>	<b>61,170</b>	<b>7,446</b>	<b>1,934</b>	<b>1,997</b>	<b>1,415</b>
Autoridad del Tránsito y Transporte Terrestre	1,114	1,064	50	1,145	1,092	53	973	974	943
Autoridad Nacional de los Servicios Públicos	998	989	9	522	516	6	1,912	1,917	1,500
Caja de Seguro Social	74,024	71,991	2,033	34,734	33,533	1,201	2,131	2,147	1,693
Autoridad de Protección al Consumidor y Defensa de la Competencia	506	449	57	466	415	51	1,086	1,082	1,118
Sistema de Ahorro y Capitalización	61	56	5	37	31	6	1,649	1,806	833
Instituto para la Formación y Aprovechamiento de los Recursos Humanos	599	531	68	645	565	80	929	940	850
Instituto de Innovación Agropecuaria de Panamá	843	824	19	529	506	23	1,594	1,628	826
Instituto Panameño de Deportes	993	784	209	943	764	179	1,053	1,026	1,168
Instituto Nacional de Formación Profesional y Capacitación para el Desarrollo Humano	607	528	79	564	473	91	1,076	1,116	868
Instituto Técnico Superior Especializado	865	708	157	452	363	89	1,914	1,950	1,764
Instituto Panameño de Habitación Especial	4,515	4,427	88	2,268	2,241	27	1,991	1,975	3,259
Autoridad Nacional para la Innovación Gubernamental	201	201	-	92	92	-	2,185	2,185	..
Instituto Panameño Autónomo Cooperativo	599	599	-	456	456	-	1,314	1,314	..
Autoridad de Turismo de Panamá	313	312	1	252	250	2	1,242	1,248	500
Instituto Conmemorativo Gorgas de Estudios de la Salud	770	708	62	402	358	44	1,915	1,978	1,409
Registro Público de Panamá	677	641	36	635	604	31	1,066	1,061	1,161
Universidad Autónoma de Chiriquí	6,094	5,808	286	2,246	1,895	351	2,713	3,065	815
Universidad de Panamá	18,532	14,277	4,255	9,894	6,006	3,888	1,873	2,377	1,094
Universidad Especializada de Las Américas	2,377	1,432	945	915	725	190	2,598	1,975	4,974
Universidad Tecnológica de Panamá	8,302	6,445	1,857	4,011	3,106	905	2,070	2,075	2,052
Universidad Marítima Internacional de Panamá	490	421	69	306	243	63	1,601	1,733	1,095
Universidad Autónoma de los Pueblos Indígenas <sup>12/</sup>	-	-	-	-	-	-	-	-	..
Sistema Estatal de Radio y Televisión	411	394	17	333	317	16	1,234	1,243	1,063
Agencia Panameña de Alimentos <sup>4/</sup>	208	208	-	129	129	-	1,612	1,612	..
Dirección General de Contrataciones Públicas	197	190	7	108	105	3	1,824	1,810	2,333
Secretaría Nacional de Ciencia, Tecnología e Innovación	399	399	-	182	182	-	2,192	2,192	..
Autoridad de los Recursos Acuáticos de Panamá	632	506	126	426	374	52	1,484	1,353	2,423
Tribunal Administrativo de Contrataciones Públicas	120	117	3	55	52	3	2,182	2,250	1,000
Autoridad de la Micro, Pequeña y Mediana Empresa	276	276	-	194	194	-	1,423	1,423	..
Zona Franca del Barú	14	14	-	14	14	-	1,000	1,000	..
Secretaría Nacional de Discapacidad	299	293	6	231	226	5	1,294	1,296	1,200
Autoridad Nacional de Aduanas	1,764	1,758	6	1,681	1,674	7	1,049	1,050	857
Secretaría Nacional de Niñez, Adolescencia y Familia	405	365	40	265	227	38	1,528	1,608	1,053
Autoridad Nacional de Administración de Tierras	739	739	-	666	666	-	1,110	1,110	..
Autoridad de Pasaportes de Panamá	169	162	7	150	141	9	1,127	1,149	778
Autoridad Nacional de Transparencia y Acceso a la Información	108	108	-	66	66	-	1,636	1,636	..
Superintendencia de Sujetos no Financieros	244	244	-	108	108	-	2,259	2,259	..
Autoridad Nacional de Descentralización	372	351	21	244	234	10	1,525	1,500	2,100
Benemérito Cuerpo de Bomberos de Panamá	2,297	2,277	20	1,919	1,896	23	1,197	1,201	870
Propanamá	109	109	-	44	44	-	2,477	2,477	..
Centro Nacional de Estudios en Técnicas de Imágenes Moleculares <sup>3/</sup>	-	-	-	-	-	-	-	-	..
Instituto de Meteorología e Hidrología de Panamá <sup>8/</sup>	220	220	-	112	112	-	1,964	1,964	..
Instituto Técnico Superior de Agrotecnología de las Américas <sup>10/</sup>	218	218	-	170	170	-	1,282	1,282	..
Secretaría Nacional de Políticas y Desarrollo para los Afropanameños <sup>13/</sup>	8	8	-	5	5	-	1,600	1,600	..

**Cuadro No. 7 SUELDO BRUTO MENSUAL Y NÚMERO DE FUNCIONARIOS, PERMANENTES Y EVENTUALES,  
EN EL SECTOR PÚBLICO: JUNIO DE 2025 (Conclusión)**

ENTIDAD	SUELDO BRUTO <sup>1/</sup> (En miles de Balboas)			FUNCIONARIOS			SUELDO BRUTO <sup>1/</sup> (En miles de Balboas)		
	TOTAL	PERMANENTES	EVENTUALES <sup>2/</sup>	TOTAL	PERMANENTES	EVENTUALES <sup>2/</sup>	TOTAL SUELDO PROMEDIO	PERMANENTES	EVENTUALES <sup>2/</sup>
<b>Empresas Públicas</b>	<b>22,374</b>	<b>21,638</b>	<b>736</b>	<b>17,910</b>	<b>17,152</b>	<b>758</b>	<b>1,249</b>	<b>1,262</b>	<b>971</b>
Autoridad Marítima de Panamá	1,861	1,861	-	1,479	1,479	-	1,258	1,258	..
Bingos Nacionales	47	38	9	43	39	4	1,093	974	2,250
Autoridad Aeronáutica Civil	1,393	1,391	2	840	839	1	1,658	1,658	2,000
Aeropuerto Internacional de Tocumen, S. A.	2,614	2,614	-	1,745	1,745	-	1,498	1,498	..
Instituto de Acueductos y Alcantarillados Nacionales <sup>5/</sup>	3,229	3,198	31	2,752	2,711	41	1,173	1,180	756
Instituto de Mercadeo Agropecuario <sup>6/</sup>	705	326	379	694	256	438	1,016	1,273	865
Empresa de Transmisión Eléctrica, S. A. <sup>7/</sup>	1,160	1,160	-	517	517	-	2,244	2,244	..
Lotería Nacional de Beneficencia	2,367	2,301	66	1,553	1,548	5	1,524	1,486	13,200
Zona Libre de Colón	655	600	55	596	537	59	1,099	1,117	932
Empresa de Generación Eléctrica, S. A.	36	36	-	14	14	-	2,571	2,571	..
Agencia del Área Panamá Pacífico	142	142	-	76	76	-	1,868	1,868	..
Autoridad de Aseo Urbano y Domiciliario	2,456	2,272	184	2,428	2,224	204	1,012	1,022	902
Empresa Nacional de Autopistas, S. A.	103	103	-	35	35	-	2,943	2,943	..
Empresa Metro de Panamá, S. A.	1,238	1,228	10	805	799	6	1,538	1,537	1,667
Empresa Mercados Nacionales de la Cadena de Frío, S. A.	412	412	-	340	340	-	1,212	1,212	..
Transporte Masivo de Panamá, S. A.	3,956	3,956	-	3,993	3,993	-	991	991	..
<b>Intermediarios Financieros</b>	<b>12,690</b>	<b>12,551</b>	<b>139</b>	<b>7,945</b>	<b>7,846</b>	<b>99</b>	<b>1,597</b>	<b>1,600</b>	<b>1,404</b>
Superintendencia de Bancos	850	850	-	440	440	-	1,932	1,932	..
Banco de Desarrollo Agropecuario	982	882	100	621	564	57	1,581	1,564	1,754
Banco Hipotecario Nacional	252	237	15	242	224	18	1,041	1,058	833
Banco Nacional de Panamá	6,319	6,317	2	3,850	3,848	2	1,641	1,642	1,000
Caja de Ahorros	3,512	3,498	14	2,392	2,377	15	1,468	1,472	933
Superintendencia del Mercado de Valores	237	237	-	106	106	-	2,236	2,236	..
Instituto de Seguro Agropecuario	358	350	8	220	213	7	1,627	1,643	1,143
Superintendencia de Seguros y Reaseguros	180	180	-	74	74	-	2,432	2,432	..

<sup>1/</sup> Incluye empleados transitorios y contingentes.

<sup>2/</sup> Se excluyen los pagos por horas extras, vigencias expiradas, décimo tercer mes, gastos de representación, jubilaciones y funcionarios eventuales de proyectos de inversión.

<sup>3/</sup> No están operando.

<sup>4/</sup> Creada la Agencia Panameña de Alimentos mediante Ley 206 del 30 de marzo de 2021, la cual entró en vigencia el 1 de octubre de 2021; reemplaza a la Autoridad Panameña de Seguridad de Alimentos.

<sup>5/</sup> A partir de enero 2023, la entidad hizo ajustes en el registro de los salarios reportados.

<sup>6/</sup> Incluye empleados de Programa de Inversión.

<sup>7/</sup> No incluye pagos a observadores meteorólogos a partir de enero 2023.

<sup>8/</sup> Creada mediante Decreto Ejecutivo No.2 del 7 de marzo de 2022, reglamenta la Ley 209 de 22 de abril de 2021.

<sup>9/</sup> Creado mediante Ley 375 de 8 de marzo de 2023; reemplaza al Instituto Nacional de la Mujer.

<sup>10/</sup> Creada mediante la Ley No.168 del 8 de octubre de 2020, la cual reorganiza y moderniza el Instituto Nacional de Agricultura Augusto Samuel Boyd, con sede principal en Divisa, provincia de Herrera. Esta ley establece que, por tradición, se mantendrá la abreviatura INA para referirse a dicho instituto. En los meses anteriores se contabilizaban como personal permanente del MIDA.

<sup>11/</sup> Inicia operaciones a partir Junio de 2024.

<sup>12/</sup> Creada mediante Ley 288 de 10 de marzo de 2022.

<sup>13/</sup> Creada mediante Ley 379 de 26 de mayo de 2023.

(-) Cantidad nula o cero.

(..) Dato no aplicable.

**Cuadro No. 8 DIFERENCIAS EN EL SUELDO BRUTO MENSUAL Y NÚMERO DE FUNCIONARIOS,  
PERMANENTES Y EVENTUALES, EN EL SECTOR PÚBLICO:  
JUNIO DE 2025 - MAYO DE 2025**

ENTIDAD	PERMANENTES Y EVENTUALES <sup>1/</sup>						DIFERENCIAS			
	SUELDO BRUTO <sup>2/</sup> (En miles de B./.)			TOTAL FUNCIONARIOS			PERMANENTES		EVENTUALES <sup>1/</sup>	
	JUNIO	MAYO	VARIACIÓN ABSOLUTA	JUNIO	MAYO	VARIACIÓN ABSOLUTA	SUELDO BRUTO <sup>2/</sup> (En miles de B./.)	FUNCIO- NARIOS	SUELDO BRUTO <sup>2/</sup> (En miles de B./.)	FUNCIO- NARIOS
<b>Total del Sector Público</b>	<b>408,642</b>	<b>441,596</b>	<b>-32,954</b>	<b>243,002</b>	<b>257,442</b>	<b>-14,440</b>	<b>-35,407</b>	<b>-17,025</b>	<b>2,453</b>	<b>2,585</b>
<b>Gobierno Central</b>	<b>240,889</b>	<b>273,387</b>	<b>-32,498</b>	<b>148,531</b>	<b>164,181</b>	<b>-15,650</b>	<b>-32,667</b>	<b>-17,291</b>	<b>169</b>	<b>1,641</b>
Asamblea Nacional de Diputados	8,698	8,265	433	4,586	4,479	107	-1	-22	434	129
Contraloría General de la República	7,800	6,802	998	4,700	3,993	707	72	43	926	664
Ministerio de la Presidencia	3,637	3,505	132	2,330	2,351	-21	132	-21	-	-
Servicio de Protección Institucional	2,753	2,669	84	2,120	1,989	131	84	131	-	-
Ministerio de Gobierno	3,284	3,306	-22	3,285	3,304	-19	-31	-20	9	1
Ministerio de Seguridad Pública	45,875	44,223	1,652	33,356	32,564	792	1,657	795	-5	-3
Ministerio de Relaciones Exteriores	1,214	1,137	77	701	680	21	75	20	2	1
Ministerio de Educación	73,563	108,718	-35,155	44,146	61,728	-17,582	-35,140	-18,270	-15	688
Ministerio de Cultura	893	884	9	789	794	-5	7	-7	2	2
Ministerio de Comercio e Industrias	902	913	-11	681	682	-1	-8	2	-3	-3
Ministerio de Obras Públicas	2,159	2,153	6	2,244	2,235	9	7	10	-1	-1
Ministerio de Desarrollo Agropecuario	3,988	3,991	-3	2,195	2,197	-2	-4	-3	1	1
Ministerio de Salud	41,156	42,719	-1,563	19,518	19,477	41	-79	-24	-1,484	65
Ministerio de Trabajo y Desarrollo Laboral	1,142	1,142	-	952	954	-2	-	-2	-	-
Ministerio de Vivienda y Ordenamiento Territorial	692	682	10	623	627	-4	10	-4	-	-
Ministerio de Economía y Finanzas	3,960	3,776	184	2,615	2,546	69	43	4	141	65
Ministerio de Desarrollo Social	1,349	1,347	2	1,351	1,350	1	2	1	-	-
Ministerio del Ambiente	2,560	2,296	264	1,404	1,403	1	262	-	2	1
Ministerio de la Mujer <sup>3/</sup>	275	272	3	215	212	3	-	-	3	3
Órgano Judicial	13,168	13,020	148	6,852	6,814	38	148	38	-	-
Procuraduría General de la Nación	13,059	12,960	99	7,605	7,550	55	99	55	-	-
Tribunal Electoral	4,610	4,513	97	3,652	3,652	-	-5	-6	102	6
Procuraduría de la Administración	526	521	5	290	286	4	5	4	-	-
Fiscalía General Electoral	476	472	4	301	304	-3	-	-4	4	1
Tribunal de Cuentas	243	241	2	121	120	1	2	1	-	-
Fiscalía de Cuentas	273	270	3	160	156	4	3	4	-	-
Defensoría del Pueblo	334	334	-	244	244	-	1	-	-1	-
Tribunal Administrativo Tributario	150	146	4	89	89	-	4	-	-	-
Tribunal Administrativo de la Función Pública <sup>11/</sup>	115	110	5	56	53	3	5	3	-	-
Representantes de Corregimientos	2,035	2,000	35	1,350	1,348	2	-17	-19	52	21
<b>Sector Descentralizado</b>	<b>167,753</b>	<b>168,209</b>	<b>-456</b>	<b>94,471</b>	<b>93,261</b>	<b>1,210</b>	<b>-2,740</b>	<b>266</b>	<b>2,284</b>	<b>944</b>
<b>Instituciones Descentralizadas</b>	<b>132,689</b>	<b>134,126</b>	<b>-1,437</b>	<b>68,616</b>	<b>67,488</b>	<b>1,128</b>	<b>-3,572</b>	<b>257</b>	<b>2,135</b>	<b>871</b>
Autoridad del Tránsito y Transporte Terrestre	1,114	1,087	27	1,145	1,121	24	23	20	4	4
Autoridad Nacional de los Servicios Públicos	998	916	82	522	511	11	82	11	-	-
Caja de Seguro Social	74,024	78,566	-4,542	34,734	34,601	133	-4,612	9	70	124
Autoridad de Protección al Consumidor y Defensa de la Competencia	506	496	10	466	457	9	-	-3	10	12
Sistema de Ahorro y Capitalización	61	61	-	37	37	-	-	-	-	-
Instituto para la Formación y Aprovechamiento de los Recursos Humanos	599	598	1	645	648	-3	2	-2	-1	-1
Instituto de Innovación Agropecuaria de Panamá	843	852	-9	529	525	4	-10	-4	1	8
Instituto Panameño de Deportes	993	947	46	943	911	32	11	6	35	26
Instituto Nacional de Formación Profesional y Capacitación para el Desarrollo Humano	607	599	8	564	557	7	3	2	5	5
Instituto Técnico Superior Especializado	865	824	41	452	425	27	38	35	3	-8
Instituto Panameño de Habilitación Especial	4,515	4,258	257	2,268	2,183	85	178	63	79	22
Autoridad Nacional para la Innovación Gubernamental	201	201	-	92	92	-	-	-	-	-
Instituto Panameño Autónomo Cooperativo	599	601	-2	456	479	-23	52	30	-54	-53
Autoridad de Turismo de Panamá	313	303	10	252	247	5	10	5	-	-
Instituto Conmemorativo Gorgas de Estudios de la Salud	770	768	2	402	401	1	1	1	1	-
Registro Público de Panamá	677	670	7	635	633	2	5	-3	2	5
Universidad Autónoma de Chiriquí	6,094	5,840	254	2,246	2,244	2	247	-12	7	14
Universidad de Panamá	18,532	18,393	139	9,894	9,881	13	147	35	-8	-22
Universidad Especializada de Las Américas	2,377	1,685	692	915	751	164	46	6	646	158
Universidad Tecnológica de Panamá	8,302	6,979	1,323	4,011	3,483	528	131	23	1,192	505
Universidad Marítima Internacional de Panamá	490	491	-1	306	308	-2	-2	-3	1	1
Universidad Autónoma de los Pueblos Indígenas <sup>12/</sup>	-	-	-	-	-	-	-	-	-	-
Sistema Estatal de Radio y Televisión	411	393	18	333	325	8	18	8	-	-
Agencia Panameña de Alimentos <sup>4/</sup>	208	208	-	129	128	1	-	1	-	-
Dirección General de Contrataciones Públicas	197	193	4	108	109	-1	4	-1	-	-
Secretaría Nacional de Ciencia, Tecnología e Innovación	399	386	13	182	176	6	13	6	-	-
Autoridad de los Recursos Acuáticos de Panamá	632	497	135	426	371	55	9	3	126	52
Tribunal Administrativo de Contrataciones Públicas	120	119	1	55	56	-1	1	-1	-	-
Autoridad de la Micro, Pequeña y Mediana Empresa	276	272	4	194	191	3	4	3	-	-
Zona Franca del Barú	14	14	-	14	13	1	-	1	-	-
Secretaría Nacional de Discapacidad	299	308	-9	231	233	-2	-8	-2	-1	-
Autoridad Nacional de Aduanas	1,764	1,756	8	1,681	1,680	1	8	1	-	-
Secretaría Nacional de Niñez, Adolescencia y Familia	405	415	-10	265	268	-3	-10	-3	-	-
Autoridad Nacional de Administración de Tierras	739	716	23	666	645	21	23	21	-	-
Autoridad de Pasaportes de Panamá	169	171	-2	150	152	-2	-2	-2	-	-
Autoridad Nacional de Transparencia y Acceso a la Información	108	106	2	66	65	1	2	1	-	-
Superintendencia de Sujetos no Financieros	244	233	11	108	105	3	11	3	-	-
Autoridad Nacional de Descentralización	372	371	1	244	246	-2	1	-2	-	-
Benemérito Cuerpo de Bomberos de Panamá	2,297	2,308	-11	1,919	1,908	11	-28	-8	17	19
Propanamá <sup>5/</sup>	109	111	-2	44	44	-	-2	-	-	-
Centro Nacional de Estudios en Técnicas de Imágenes Moleculares <sup>3/</sup>	-	-	-	-	-	-	-	-	-	-
Instituto de Meteorología e Hidrología de Panamá <sup>8/</sup>	220	219	1	112	111	1	1	1	-	-
Instituto Técnico Superior de Agrotecnología de las Américas	218	195	23	170	167	3	23	3	-	-
Secretaría Nacional de Políticas y Desarrollo para los Afropanameños	8	-	8	5	-	5	8	5	-	-



**Cuadro No. 8 DIFERENCIAS EN EL SUELDO BRUTO MENSUAL Y NÚMERO DE FUNCIONARIOS,  
PERMANENTES Y EVENTUALES, EN EL SECTOR PÚBLICO:  
JUNIO DE 2025 - MAYO DE 2025 (Conclusión)**

ENTIDAD	PERMANENTES Y EVENTUALES <sup>1/</sup>						DIFERENCIAS			
	SUELDO BRUTO <sup>2/</sup> (En miles de B./.)			TOTAL FUNCIONARIOS			PERMANENTES		EVENTUALES <sup>1/</sup>	
	JUNIO	MAYO	VARIACIÓN ABSOLUTA	JUNIO	MAYO	VARIACIÓN ABSOLUTA	SUELDO BRUTO <sup>2/</sup> (En miles de B./.)	FUNCIO- NARIOS	SUELDO BRUTO <sup>2/</sup> (En miles de B./.)	FUNCIO- NARIOS
<b>Empresas Públicas</b>	<b>22,374</b>	<b>21,390</b>	<b>984</b>	<b>17,910</b>	<b>17,759</b>	<b>151</b>	<b>861</b>	<b>88</b>	<b>123</b>	<b>63</b>
Autoridad Marítima de Panamá	1,861	1,898	-37	1,479	1,511	-32	-37	-32	-	-
Bingos Nacionales	47	47	-	43	43	-	-	-	-	-
Autoridad Aeronáutica Civil	1,393	1,378	15	840	836	4	15	4	-	-
Aeropuerto Internacional de Tocumen, S. A.	2,614	2,577	37	1,745	1,736	9	37	9	-	-
Instituto de Acueductos y Alcantarillados Nacionales	3,229	3,234	-5	2,752	2,750	2	-4	2	-1	-
Instituto de Mercado Agropecuario <sup>6/</sup>	705	677	28	694	665	29	5	4	23	25
Empresa de Transmisión Eléctrica, S. A. <sup>7/</sup>	1,160	1,163	-3	517	534	-17	-3	-17	-	-
Lotería Nacional de Beneficencia	2,367	1,530	837	1,553	1,541	12	771	7	66	5
Zona Libre de Colón	655	645	10	596	582	14	-3	-2	13	16
Empresa de Generación Eléctrica, S. A.	36	41	-5	14	16	-2	2	1	-7	-3
Agencia del Área Panamá Pacífico	142	141	1	76	80	-4	1	-4	-	-
Autoridad de Aseo Urbano y Domiciliario	2,456	2,426	30	2,428	2,417	11	2	-8	28	19
Empresa Nacional de Autopistas, S. A.	103	103	-	35	35	-	-	-	-	-
Empresa Metro de Panamá, S. A.	1,238	1,218	20	805	783	22	19	21	1	1
Empresa Mercados Nacionales de la Cadena de Frío, S. A.	412	413	-1	340	328	12	-1	12	-	-
Transporte Masivo de Pasajeros, S. A.	3,956	3,899	57	3,993	3,902	91	57	91	-	-
<b>Intermediarios Financieros</b>	<b>12,690</b>	<b>12,693</b>	<b>-3</b>	<b>7,945</b>	<b>8,014</b>	<b>-69</b>	<b>-29</b>	<b>-79</b>	<b>26</b>	<b>10</b>
Superintendencia de Bancos	850	858	-8	440	440	-	-8	-	-	-
Banco de Desarrollo Agropecuario	982	977	5	621	618	3	-16	-	21	3
Banco Hipotecario Nacional	252	252	-	242	244	-2	-4	-6	4	4
Banco Nacional de Panamá	6,319	6,341	-22	3,850	3,839	11	-22	11	-	-
Caja de Ahorros	3,512	3,490	22	2,392	2,475	-83	22	-85	-	2
Superintendencia del Mercado de Valores	237	213	24	106	101	5	24	5	-	-
Instituto de Seguro Agropecuario	358	387	-29	220	225	-5	-30	-6	1	1
Superintendencia de Seguros y Reaseguros	180	175	5	74	72	2	5	2	-	-

<sup>1/</sup> Incluye empleados transitorios y contingentes.

<sup>2/</sup> Se excluyen los pagos por horas extras, vigencias expiradas, décimo tercer mes, gastos de representación, jubilaciones y funcionarios eventuales de proyectos de inversión.

<sup>3/</sup> No están operando.

<sup>4/</sup> Creada la Agencia Panameña de Alimentos mediante Ley 206 del 30 de marzo de 2021, la cual entró en vigencia el 1 de octubre de 2021; reemplaza a la Autoridad Panameña de Seguridad de Alimentos.

<sup>5/</sup> Creada la Agencia para la Atracción de Inversiones y la Promoción de las Exportaciones (Propanamá), adscrita al Ministerio de Relaciones Exteriores, mediante Decreto Ejecutivo No. 181-A del 27 de agosto de 2019.

<sup>6/</sup> Incluye empleados del programa de inversión.

<sup>7/</sup> No incluye pagos a observadores meteorólogos.

<sup>8/</sup> Creada mediante Decreto Ejecutivo No.2 del 7 de marzo de 2022, reglamenta la Ley 209 de 22 de abril de 2021.

<sup>9/</sup> Creado mediante Ley 375 de 8 de marzo de 2023; reemplaza al Instituto Nacional de la Mujer.

<sup>10/</sup> Creada mediante la Ley No.168 del 8 de octubre de 2020, la cual reorganiza y moderniza el Instituto Nacional de Agricultura Augusto Samuel Boyd, con sede principal en Divisa, provincia de Herrera. Esta ley establece que, por tradición, se mantendrá la abreviatura INA para referirse a dicho instituto. En los meses anteriores se contabilizaban como personal permanente del MIDA.

<sup>11/</sup> Inicia operaciones a partir de Junio de 2024.

<sup>12/</sup> Creada mediante Ley 288 de 10 de marzo de 2022.

<sup>13/</sup> Creada mediante Ley 379 de 26 de mayo de 2023.

(-) Cantidad nula o cero.

**Cuadro No. 9 DIFERENCIAS EN EL SUELDO BRUTO MENSUAL Y NÚMERO DE FUNCIONARIOS,  
PERMANENTES Y EVENTUALES, EN EL SECTOR PÚBLICO:  
JUNIO 2025 - JUNIO 2024**

ENTIDAD	PERMANENTES Y EVENTUALES <sup>1/</sup>						DIFERENCIAS			
	SUELDO BRUTO <sup>2/</sup> (En miles de B./.)			TOTAL FUNCIONARIOS			PERMANENTES		EVENTUALES <sup>1/</sup>	
	JUNIO 2025	JUNIO 2024	VARIACIÓN ABSOLUTA	JUNIO 2025	JUNIO 2024	VARIACIÓN ABSOLUTA	SUELDO BRUTO <sup>2/</sup> (En miles de B./.)	FUNCIO- NARIOS	SUELDO BRUTO <sup>2/</sup> (En miles de B./.)	FUNCIO- NARIOS
<b>Total del Sector Público</b>	<b>408,642</b>	<b>439,780</b>	<b>-31,138</b>	<b>243,002</b>	<b>262,330</b>	<b>-19,328</b>	<b>-28,367</b>	<b>-13,799</b>	<b>-2,771</b>	<b>-5,529</b>
<b>Gobierno Central</b>	<b>240,889</b>	<b>275,942</b>	<b>-35,053</b>	<b>148,531</b>	<b>171,034</b>	<b>-22,503</b>	<b>-32,024</b>	<b>-17,356</b>	<b>-3,029</b>	<b>-5,147</b>
Asamblea Nacional de Diputados	8,698	7,202	1,496	4,586	4,185	401	30	3	1,466	398
Contraloría General de la República	7,800	7,280	520	4,700	4,536	164	122	23	398	141
Ministerio de la Presidencia	3,637	3,221	416	2,330	2,264	66	416	66	-	-
Servicio de Protección Institucional	2,753	2,741	12	2,120	2,019	101	12	101	-	-
Ministerio de Gobierno	3,284	3,350	-66	3,285	3,451	-166	-51	-153	-15	-13
Ministerio de Seguridad Pública	45,875	44,137	1,738	33,356	32,587	769	1,955	979	-217	-210
Ministerio de Relaciones Exteriores	1,214	1,107	107	701	671	30	123	61	-16	-31
Ministerio de Educación	73,563	113,837	-40,274	44,146	66,339	-22,193	-39,535	-20,759	-739	-1,434
Ministerio de Cultura	893	884	9	789	810	-21	9	-14	-	-7
Ministerio de Comercio e Industrias	902	936	-34	681	781	-100	45	-19	-79	-81
Ministerio de Obras Públicas	2,159	1,700	459	2,244	1,880	364	476	388	-17	-24
Ministerio de Desarrollo Agropecuario	3,988	3,905	83	2,195	2,187	8	66	12	17	-4
Ministerio de Salud	41,156	41,168	-12	19,518	20,749	-1,231	3,269	1,817	-3,281	-3,048
Ministerio de Trabajo y Desarrollo Laboral	1,142	1,130	12	952	1,027	-75	4	-71	8	-4
Ministerio de Vivienda y Ordenamiento Territorial	692	715	-23	623	652	-29	-21	-28	-2	-1
Ministerio de Economía y Finanzas	3,960	4,004	-44	2,615	2,705	-90	-182	-157	138	67
Ministerio de Desarrollo Social	1,349	1,456	-107	1,351	1,501	-150	-107	-150	-	-
Ministerio del Ambiente	2,560	2,713	-153	1,404	1,730	-326	-155	-327	2	1
Ministerio de la Mujer <sup>3/</sup>	275	225	50	215	170	45	-8	-6	58	51
Órgano Judicial	13,168	12,307	861	6,852	6,422	430	861	430	-	-
Procuraduría General de la Nación	13,059	12,633	426	7,605	7,292	313	426	313	-	-
Tribunal Electoral	4,610	5,214	-604	3,652	4,485	-833	-71	-58	-533	-775
Procuraduría de la Administración	526	449	77	290	247	43	77	43	-	-
Fiscalía General Electoral	476	614	-138	301	427	-126	15	10	-153	-136
Tribunal de Cuentas	243	239	4	121	122	-1	4	-1	-	-
Fiscalía de Cuentas	273	243	30	160	154	6	35	10	-5	-4
Defensoría del Pueblo	334	327	7	244	242	2	-	-3	7	5
Tribunal Administrativo Tributario	150	141	9	89	87	2	9	2	-	-
Tribunal Administrativo de la Función Pública <sup>11/</sup>	115	92	23	56	32	24	23	24	-	-
Representantes de Corregimientos	2,035	1,972	63	1,350	1,280	70	129	108	-66	-38
<b>Sector Descentralizado</b>	<b>167,753</b>	<b>163,838</b>	<b>3,915</b>	<b>94,471</b>	<b>91,296</b>	<b>3,175</b>	<b>3,657</b>	<b>3,557</b>	<b>258</b>	<b>-382</b>
<b>Instituciones Descentralizadas</b>	<b>132,689</b>	<b>129,816</b>	<b>2,873</b>	<b>68,616</b>	<b>65,069</b>	<b>3,547</b>	<b>2,329</b>	<b>3,597</b>	<b>544</b>	<b>-50</b>
Autoridad del Tránsito y Transporte Terrestre	1,114	1,189	-75	1,145	1,261	-116	-60	-103	-15	-13
Autoridad Nacional de los Servicios Públicos	998	948	50	522	530	-8	49	-9	1	1
Caja de Seguro Social	74,024	72,800	1,224	34,734	31,023	3,711	1,182	3,769	42	-58
Autoridad de Protección al Consumidor y Defensa de la Competencia	506	497	9	466	488	-22	23	-4	-14	-18
Sistema de Ahorro y Capitalización	61	61	-	37	37	-	1	1	-1	-1
Instituto para la Formación y Aprovechamiento de los Recursos Humanos	599	615	-16	645	669	-24	-8	-18	-8	-6
Instituto de Innovación Agropecuaria de Panamá	843	811	32	529	508	21	13	-2	19	23
Instituto Panameño de Deportes	993	1,128	-135	943	1,119	-176	-58	-81	-77	-95
Instituto Nacional de Formación Profesional y Capacitación para el Desarrollo Humano	607	631	-24	564	588	-24	-13	-7	-11	-17
Instituto Técnico Superior Especializado	865	702	163	452	350	102	127	89	36	13
Instituto Panameño de Habitación Especial	4,515	4,524	-9	2,268	2,245	23	-	28	-9	-5
Autoridad Nacional para la Innovación Gubernamental	201	220	-19	92	108	-16	-19	-16	-	-
Instituto Panameño Autónomo Cooperativo	599	602	-3	456	477	-21	10	-10	-13	-11
Autoridad de Turismo de Panamá	313	395	-82	252	284	-32	-81	-31	-1	-1
Instituto Conmemorativo Gorgas de Estudios de la Salud	770	770	-	402	405	-3	6	2	-6	-5
Registro Público de Panamá	677	709	-32	635	679	-44	-46	-54	14	10
Universidad Autónoma de Chiriquí	6,094	6,126	-32	2,246	2,322	-76	9	-64	-41	-12
Universidad de Panamá	18,532	17,985	547	9,894	9,838	56	675	102	-128	-46
Universidad Especializada de Las Américas	2,377	1,936	441	915	876	39	157	74	284	-35
Universidad Tecnológica de Panamá	8,302	7,752	550	4,011	3,827	184	214	8	336	176
Universidad Marítima Internacional de Panamá	490	448	42	306	271	35	19	13	23	22
Universidad Autónoma de los Pueblos Indígenas <sup>12/</sup>	-	-	-	-	-	-	-	-	-	-
Sistema Estatal de Radio y Televisión	411	364	47	333	310	23	54	26	-7	-3
Agencia Panameña de Alimentos <sup>4/</sup>	208	179	29	129	118	11	29	11	-	-
Dirección General de Contrataciones Públicas	197	193	4	108	109	-1	-3	-4	7	3
Secretaría Nacional de Ciencia, Tecnología e Innovación	399	398	1	182	184	-2	1	-2	-	-
Autoridad de los Recursos Acuáticos de Panamá	632	525	107	426	433	-7	36	4	71	-11
Tribunal Administrativo de Contrataciones Públicas	120	111	9	55	53	2	6	-1	3	3
Autoridad de la Micro, Pequeña y Mediana Empresa	276	289	-13	194	223	-29	-13	-29	-	-
Zona Franca del Barú	14	25	-11	14	24	-10	-9	-8	-2	-2
Secretaría Nacional de Discapacidad	299	294	5	231	225	6	1	3	4	3
Autoridad Nacional de Aduanas	1,764	1,773	-9	1,681	1,701	-20	-8	-19	-1	-1
Secretaría Nacional de Niñez, Adolescencia y Familia	405	386	19	265	250	15	-21	-23	40	38
Autoridad Nacional de Administración de Tierras	739	793	-54	666	730	-64	-54	-64	-	-
Autoridad de Pasaportes de Panamá	169	158	11	150	146	4	4	-5	7	9
Autoridad Nacional de Transparencia y Acceso a la Información	108	120	-12	66	74	-8	-	-1	-12	-7
Superintendencia de Sujetos no Financieros	244	257	-13	108	113	-5	-13	-5	-	-
Autoridad Nacional de Descentralización	372	391	-19	244	296	-52	-17	-42	-2	-10
Benemérito Cuerpo de Bomberos de Panamá	2,297	2,240	57	1,919	1,894	25	52	19	5	6
Propanamá <sup>5/</sup>	109	122	-13	44	46	-2	-13	-2	-	-
Centro Nacional de Estudios en Técnicas de Imágenes Moleculares <sup>3/</sup>	-	-	-	-	-	-	-	-	-	-
Instituto de Meteorología e Hidrología de Panamá <sup>8/</sup>	220	212	8	112	103	9	8	9	-	-
Instituto Técnico Superior de Agrotecnología de las Américas <sup>10/</sup>	218	137	81	170	132	38	81	38	-	-
Secretaría Nacional de Políticas y Desarrollo para los Afropanameños	8	-	8	5	-	5	8	5	-	-

**Cuadro No. 9 DIFERENCIAS EN EL SUELDO BRUTO MENSUAL Y NÚMERO DE FUNCIONARIOS,  
PERMANENTES Y EVENTUALES, EN EL SECTOR PÚBLICO:  
JUNIO 2025 - JUNIO 2024 (Conclusión)**

ENTIDAD	PERMANENTES Y EVENTUALES <sup>1/</sup>						DIFERENCIAS			
	SUELDO BRUTO <sup>2/</sup> (En miles de B./.)			TOTAL FUNCIONARIOS			PERMANENTES		EVENTUALES <sup>1/</sup>	
	JUNIO 2025	JUNIO 2024	VARIACIÓN ABSOLUTA	JUNIO 2025	JUNIO 2024	VARIACIÓN ABSOLUTA	SUELDO BRUTO <sup>3/</sup> (En miles de B./.)	FUNCIO- NARIOS	SUELDO BRUTO <sup>2/</sup> (En miles de B./.)	FUNCIO- NARIOS
<b>Empresas Públicas</b>	<b>22,374</b>	<b>21,364</b>	<b>1,010</b>	<b>17,910</b>	<b>17,981</b>	<b>-71</b>	<b>1,081</b>	<b>42</b>	<b>-71</b>	<b>-113</b>
Autoridad Marítima de Panamá	1,861	2,030	-169	1,479	1,604	-125	-158	-120	-10	-5
Bingos Nacionales	47	31	16	43	37	6	7	2	9	4
Autoridad Aeronáutica Civil	1,393	1,436	-43	840	879	-39	-36	-35	-7	-4
Aeropuerto Internacional de Tocumen, S. A.	2,614	2,240	374	1,745	1,561	184	374	184	-	-
Instituto de Acueductos y Alcantarillados Nacionales	3,229	3,334	-105	2,752	2,858	-106	-100	-99	-5	-7
Instituto de Mercadeo Agropecuario	705	716	-11	694	753	-59	-36	-45	25	-14
Empresa de Transmisión Eléctrica, S. A. <sup>6/</sup>	1,160	1,122	38	517	525	-8	38	-8	-	-
Lotería Nacional de Beneficencia	2,367	1,649	718	1,553	1,652	-99	652	-104	66	5
Zona Libre de Colón	655	709	-54	596	618	-22	7	6	-61	-28
Empresa de Generación Eléctrica, S. A.	36	43	-7	14	14	-	-7	-	-	-
Agencia del Área Panamá Pacífico	142	155	-13	76	95	-19	-13	-19	-	-
Autoridad de Aseo Urbano y Domiciliario	2,456	2,488	-32	2,428	2,491	-63	-24	-40	-8	-23
Empresa Nacional de Autopistas, S. A.	103	108	-5	35	36	-1	-5	-1	-	-
Empresa Metro de Panamá, S. A.	1,238	1,094	144	805	718	87	137	84	7	3
Empresa Mercados Nacionales de la Cadena de Frío, S. A.	412	454	-42	340	339	1	45	45	-87	-44
Transporte Masivo de Pasajeros, S. A.	3,956	3,755	201	3,993	3,801	192	201	192	-	-
<b>Intermediarios Financieros</b>	<b>12,690</b>	<b>12,658</b>	<b>32</b>	<b>7,945</b>	<b>8,246</b>	<b>-301</b>	<b>247</b>	<b>-82</b>	<b>-215</b>	<b>-219</b>
Superintendencia de Bancos	850	818	32	440	411	29	32	29	-	-
Banco de Desarrollo Agropecuario	982	1,011	-29	621	774	-153	4	-67	-33	-86
Banco Hipotecario Nacional	252	348	-96	242	324	-82	-46	-45	-50	-37
Banco Nacional de Panamá	6,319	6,040	279	3,850	3,745	105	280	105	-1	-
Caja de Ahorros	3,512	3,727	-215	2,392	2,568	-176	-97	-100	-118	-76
Superintendencia del Mercado de Valores	237	225	12	106	107	-1	12	-1	-	-
Instituto de Seguro Agropecuario	358	339	19	220	246	-26	32	-6	-13	-20
Superintendencia de Seguros y Reaseguros	180	150	30	74	71	3	30	3	-	-

<sup>1/</sup> Incluye empleados transitorios y contingentes.

<sup>2/</sup> Se excluyen los pagos por horas extras, vigencias expiradas, décimo tercer mes, gastos de representación, jubilaciones y funcionarios eventuales de proyectos de inversión.

<sup>3/</sup> No estan operando.

<sup>4/</sup> Creada la Agencia Panameña de Alimentos mediante Ley 206 del 30 de marzo de 2021, la cual entró en vigencia el 1 de octubre de 2021; reemplaza a la Autoridad Panameña de Seguridad de Alimentos.

<sup>5/</sup> Creada la Agencia para la Atracción de Inversiones y la Promoción de las Exportaciones (Propanamá), adscrita al Ministerio de Relaciones Exteriores, mediante Decreto Ejecutivo No. 181-A del 27 de agosto de 2019.

<sup>6/</sup> Incluye empleados de Programa de Inmversión.

<sup>7/</sup> No incluye pagos a observadores meteorólogos a partir de enero 2023.

<sup>8/</sup> Creada mediante Decreto Ejecutivo No.2 del 7 de marzo de 2022, reglamenta la Ley 209 de 22 de abril de 2021.

<sup>9/</sup> Creado mediante Ley 375 de 8 de marzo de 2023; reemplaza al Instituto Nacional de la Mujer.

<sup>10/</sup> Creada mediante la Ley No.168 del 8 de octubre de 2020, la cual reorganiza y moderniza el Instituto Nacional de Agricultura Augusto Samuel Boyd, con sede principal en Divisa, provincia de Herrera. Esta ley establece que, por tradición, se mantendrá la abreviatura INA para referirse a dicho instituto. En los meses anteriores se contabilizaban como personal permanente del MIDA.

<sup>11/</sup> Inicia operaciones a partir de Junio de 2024.

<sup>12/</sup> Creada mediante Ley 288 de 10 de marzo de 2022.

<sup>13/</sup> Creada mediante Ley 379 de 26 de mayo de 2023.

(-) Cantidad nula o cero.

**CUADRO No.10 SUELDO BRUTO MENSUAL Y NÚMERO DE FUNCIONARIOS, PERMANENTES Y EVENTUALES,  
EN EL SECTOR PÚBLICO: JUNIO DE 2024**

ENTIDAD	SUELDO BRUTO <sup>1/</sup> (En miles de Balboas)			FUNCIONARIOS			SUELDO BRUTO <sup>1/</sup> (En Balboas)		
	TOTAL	PERMANENTES	EVENTUALES <sup>2/</sup>	TOTAL	PERMANENTES	EVENTUALES <sup>2/</sup>	TOTAL SUELDO PROMEDIO	PERMANENTES	EVENTUALES <sup>2/</sup>
<b>Total del Sector Público</b>	<b>439,780</b>	<b>408,822</b>	<b>30,958</b>	<b>262,330</b>	<b>236,091</b>	<b>26,239</b>	<b>1,676</b>	<b>1,732</b>	<b>1,180</b>
<b>Gobierno Central</b>	<b>275,942</b>	<b>256,139</b>	<b>19,803</b>	<b>171,034</b>	<b>153,480</b>	<b>17,554</b>	<b>1,613</b>	<b>1,669</b>	<b>1,128</b>
Asamblea Nacional de Diputados	7,202	5,864	1,338	4,185	3,053	1,132	1,721	1,921	1,182
Contraloría General de la República	7,280	6,681	599	4,536	3,950	586	1,605	1,691	1,022
Ministerio de la Presidencia	3,221	3,221	-	2,264	2,264	-	1,423	1,423	..
Servicio de Protección Institucional	2,741	2,741	-	2,019	2,019	-	1,358	1,358	..
Ministerio de Gobierno	3,350	3,306	44	3,451	3,422	29	971	966	1,517
Ministerio de Seguridad Pública	44,137	43,499	638	32,587	32,021	566	1,354	1,358	1,127
Ministerio de Relaciones Exteriores	1,107	1,042	65	671	621	50	1,650	1,678	1,300
Ministerio de Educación	113,837	102,832	11,005	66,339	56,841	9,498	1,716	1,809	1,159
Ministerio de Cultura	884	860	24	810	781	29	1,091	1,101	828
Ministerio de Comercio e Industrias	936	821	115	781	671	110	1,198	1,224	1,045
Ministerio de Obras Públicas	1,700	1,623	77	1,880	1,794	86	904	905	895
Ministerio de Desarrollo Agropecuario	3,905	3,832	73	2,187	2,097	90	1,786	1,827	811
Ministerio de Salud	41,168	37,173	3,995	20,749	17,089	3,660	1,984	2,175	1,092
Ministerio de Trabajo y Desarrollo Laboral	1,130	812	318	1,027	733	294	1,100	1,108	1,082
Ministerio de Vivienda y Ordenamiento Territorial	715	713	2	652	651	1	1,097	1,095	2,000
Ministerio de Economía y Finanzas	4,004	3,982	22	2,705	2,691	14	1,480	1,480	1,571
Ministerio de Desarrollo Social	1,456	1,456	-	1,501	1,501	-	970	970	..
Ministerio del Ambiente	2,713	2,711	2	1,730	1,728	2	1,568	1,569	1,000
Ministerio de la Mujer <sup>3/</sup>	225	200	25	170	146	24	1,324	1,370	1,042
Órgano Judicial	12,307	12,307	-	6,422	6,422	-	1,916	1,916	..
Procuraduría General de la Nación	12,633	12,633	-	7,292	7,292	-	1,732	1,732	..
Tribunal Electoral	5,214	4,073	1,141	4,485	3,334	1,151	1,163	1,222	991
Procuraduría de la Administración	449	449	-	247	247	-	1,818	1,818	..
Fiscalía General Electoral	614	417	197	427	258	169	1,438	1,616	1,166
Tribunal de Cuentas	239	239	-	122	122	-	1,959	1,959	..
Fiscalía de Cuentas	243	238	5	154	150	4	1,578	1,587	1,250
Defensoría del Pueblo	327	327	-	242	242	-	1,351	1,351	..
Tribunal Administrativo Tributario	141	141	-	87	87	-	1,621	1,621	..
Tribunal Administrativo de la Función Pública <sup>11/</sup>	92	92	-	32	32	-	2,875	2,875	..
Representantes de Corregimientos	1,972	1,854	118	1,280	1,221	59	1,541	1,518	2,000
<b>Sector Descentralizado</b>	<b>163,838</b>	<b>152,683</b>	<b>11,155</b>	<b>91,296</b>	<b>82,611</b>	<b>8,685</b>	<b>1,795</b>	<b>1,848</b>	<b>1,284</b>
<b>Instituciones Descentralizadas</b>	<b>129,816</b>	<b>119,822</b>	<b>9,994</b>	<b>65,069</b>	<b>57,573</b>	<b>7,496</b>	<b>1,995</b>	<b>2,081</b>	<b>1,333</b>
Autoridad del Tránsito y Transporte Terrestre	1,189	1,124	65	1,261	1,195	66	943	941	985
Autoridad Nacional de los Servicios Públicos	948	940	8	530	525	5	1,789	1,790	1,600
Caja de Seguro Social	72,800	70,809	1,991	31,023	29,764	1,259	2,347	2,379	1,581
Autoridad de Protección al Consumidor y Defensa de la Competencia	497	426	71	488	419	69	1,018	1,017	1,029
Sistema de Ahorro y Capitalización	61	55	6	37	30	7	1,649	1,833	857
Instituto para la Formación y Aprovechamiento de los Recursos Humanos	615	539	76	669	583	86	919	925	884
Instituto de Innovación Agropecuaria de Panamá	811	811	-	508	508	-	1,596	1,596	..
Instituto Panameño de Deportes	1,128	842	286	1,119	845	274	1,008	996	1,044
Instituto Nacional de Formación Profesional y Capacitación para el Desarrollo Humano	631	541	90	588	480	108	1,073	1,127	833
Instituto Técnico Superior Especializado	702	581	121	350	274	76	2,006	2,120	1,592
Instituto Panameño de Rehabilitación Especial	4,524	4,427	97	2,245	2,213	32	2,015	2,000	3,031
Autoridad Nacional para la Innovación Gubernamental	220	220	-	108	108	-	2,037	2,037	..
Instituto Panameño Autónomo Cooperativo	602	589	13	477	466	11	1,262	1,264	1,182
Autoridad de Turismo de Panamá	395	393	2	284	281	3	1,391	1,399	667
Instituto Conmemorativo Gorgas de Estudios de la Salud	770	702	68	405	356	49	1,901	1,972	1,388
Registro Público de Panamá	709	687	22	679	658	21	1,044	1,044	1,048
Universidad Autónoma de Chiriquí	6,126	5,799	327	2,322	1,959	363	2,638	2,960	901
Universidad de Panamá	17,985	13,602	4,383	9,838	5,904	3,934	1,828	2,304	1,114
Universidad Especializada de Las Américas	1,936	1,275	661	876	651	225	2,210	1,959	2,938
Universidad Tecnológica de Panamá	7,752	6,231	1,521	3,827	3,098	729	2,026	2,011	2,086
Universidad Marítima Internacional de Panamá	448	402	46	271	230	41	1,653	1,748	1,122
Sistema Estatal de Radio y Televisión	364	340	24	310	291	19	1,174	1,168	1,263
Agencia Panameña de Alimentos <sup>4/</sup>	179	179	-	118	118	-	1,517	1,517	..
Dirección General de Contrataciones Públicas	193	193	-	109	109	-	1,771	1,771	..
Secretaría Nacional de Ciencia, Tecnología e Innovación	398	398	-	184	184	-	2,163	2,163	..
Autoridad de los Recursos Acuáticos de Panamá	525	470	55	433	370	63	1,212	1,270	873
Tribunal Administrativo de Contrataciones Públicas	111	111	-	53	53	-	2,094	2,094	..
Autoridad de la Micro, Pequeña y Mediana Empresa	289	289	-	223	223	-	1,296	1,296	..
Zona Franca del Barú	25	23	2	24	22	2	1,042	1,045	1,000
Secretaría Nacional de Discapacidad	294	292	2	225	223	2	1,307	1,309	1,000
Autoridad Nacional de Aduanas	1,773	1,766	7	1,701	1,693	8	1,042	1,043	875
Secretaría Nacional de Niñez, Adolescencia y Familia	386	386	-	250	250	-	1,544	1,544	..
Autoridad Nacional de Administración de Tierras	793	793	-	730	730	-	1,086	1,086	..
Autoridad de Pasaportes de Panamá	158	158	-	146	146	-	1,082	1,082	..
Autoridad Nacional de Transparencia y Acceso a la Información	120	108	12	74	67	7	1,622	1,612	1,714
Superintendencia de Sujetos no Financieros	257	257	-	113	113	-	2,274	2,274	..
Autoridad Nacional de Descentralización	391	368	23	296	276	20	1,321	1,333	1,150
Benemérito Cuerpo de Bomberos de Panamá	2,240	2,225	15	1,894	1,877	17	1,183	1,185	882
Propanamá	122	122	-	46	46	-	2,652	2,652	..
Centro Nacional de Estudios en Técnicas de Imágenes Moleculares <sup>3/</sup>	-	-	-	-	-	-	-	-	..
Instituto de Meteorología e Hidrología de Panamá <sup>5/</sup>	212	212	-	103	103	-	2,058	2,058	..
Instituto Técnico Superior de Agro Tecnologías de las Américas <sup>10/</sup>	137	137	-	132	132	-	1,038	1,038	..

**CUADRO No.10 SUELDO BRUTO MENSUAL Y NÚMERO DE FUNCIONARIOS, PERMANENTES Y EVENTUALES,  
EN EL SECTOR PÚBLICO: JUNIO DE 2024 (Conclusión)**

ENTIDAD	SUELDO BRUTO <sup>1/</sup> (En miles de Balboas)			FUNCIONARIOS			SUELDO BRUTO <sup>1/</sup> (En Balboas)		
	TOTAL	PERMANENTES	EVENTUALES <sup>2/</sup>	TOTAL	PERMANENTES	EVENTUALES <sup>2/</sup>	TOTAL SUELDO PROMEDIO	PERMANENTES	EVENTUALES <sup>2/</sup>
<b>Empresas Públicas</b>	<b>21,364</b>	<b>20,557</b>	<b>807</b>	<b>17,981</b>	<b>17,110</b>	<b>871</b>	<b>1,188</b>	<b>1,201</b>	<b>927</b>
Autoridad Marítima de Panamá	2,030	2,020	10	1,604	1,599	5	1,266	1,263	2,000
Bingos Nacionales	31	31	-	37	37	-	838	838	..
Autoridad Aeronáutica Civil	1,436	1,427	9	879	874	5	1,634	1,633	1,800
Aeropuerto Internacional de Tocumen, S.A.	2,240	2,240	-	1,561	1,561	-	1,435	1,435	..
Instituto de Acueductos y Alcantarillados Nacionales <sup>5/</sup>	3,334	3,298	36	2,858	2,810	48	1,167	1,174	750
Instituto de Mercadeo Agropecuario <sup>6/</sup>	716	362	354	753	301	452	951	1,203	783
Empresa de Transmisión Eléctrica, S.A. <sup>7/</sup>	1,122	1,122	-	525	525	-	2,137	2,137	..
Lotería Nacional de Beneficencia	1,649	1,649	-	1,652	1,652	-	998	998	..
Zona Libre de Colón	709	593	116	618	531	87	1,147	1,117	1,333
Empresa de Generación Eléctrica, S. A.	43	43	-	14	14	-	3,071	3,071	..
Agencia del Área Panamá Pacífico	155	155	-	95	95	-	1,632	1,632	..
Autoridad de Aseo Urbano y Domiciliario	2,488	2,296	192	2,491	2,264	227	999	1,014	846
Empresa Nacional de Autopistas, S.A.	108	108	-	36	36	-	3,000	3,000	..
Empresa Metro de Panamá, S.A.	1,094	1,091	3	718	715	3	1,524	1,526	1,000
Empresa Mercados Nacionales de la Cadena de Frío, S.A.	454	367	87	339	295	44	1,339	1,244	1,977
Transporte Masivo de Panamá, S.A.	3,755	3,755	-	3,801	3,801	-	988	988	..
<b>Intermediarios Financieros</b>	<b>12,658</b>	<b>12,304</b>	<b>354</b>	<b>8,246</b>	<b>7,928</b>	<b>318</b>	<b>1,535</b>	<b>1,552</b>	<b>1,113</b>
Superintendencia de Bancos	818	818	-	411	411	-	1,990	1,990	..
Banco de Desarrollo Agropecuario	1,011	878	133	774	631	143	1,306	1,391	930
Banco Hipotecario Nacional	348	283	65	324	269	55	1,074	1,052	1,182
Banco Nacional de Panamá	6,040	6,037	3	3,745	3,743	2	1,613	1,613	1,500
Caja de Ahorros	3,727	3,595	132	2,568	2,477	91	1,451	1,451	1,451
Superintendencia del Mercado de Valores	225	225	-	107	107	-	2,103	2,103	..
Instituto de Seguro Agropecuario	339	318	21	246	219	27	1,378	1,452	778
Superintendencia de Seguros y Reaseguros	150	150	-	71	71	-	2,113	2,113	..

<sup>1/</sup> Incluye empleados transitorios y contingentes.

<sup>2/</sup> Se excluyen los pagos por horas extras, vigencias expiradas, décimo tercer mes, gastos de representación, jubilaciones y funcionarios eventuales de proyectos de inversión.

<sup>3/</sup> No están operando.

<sup>4/</sup> Creada la Agencia Panameña de Alimentos mediante Ley 206 del 30 de marzo de 2021, la cual entró en vigencia el 1 de octubre de 2021; reemplaza a la Autoridad Panameña de Seguridad de Alimentos.

<sup>5/</sup> A partir de enero 2023, la entidad hizo ajustes en el registro de los salarios reportados.

<sup>6/</sup> Incluye empleados de Programa de Inversión.

<sup>7/</sup> No incluye pagos a observadores meteorólogos a partir de enero 2023.

<sup>8/</sup> Creada mediante Decreto Ejecutivo No.2 del 7 de marzo de 2022, reglamenta la Ley 209 de 22 de abril de 2021.

<sup>9/</sup> Creado mediante Ley 375 de 8 de marzo de 2023; reemplaza al Instituto Nacional de la Mujer.

<sup>10/</sup> Creada mediante la Ley No.168 del 8 de octubre de 2020, la cual reorganiza y moderniza el Instituto Nacional de Agricultura Augusto Samuel Boyd, con sede principal en Divisa, provincia de Herrera. Esta ley establece que, por tradición, se mantendrá la abreviatura INA para referirse a dicho instituto. En los meses anteriores se contabilizaban como personal permanente del MIDA.

<sup>11/</sup> Inicia operaciones a partir del mes de Junio de 2024.

(-) Cantidad nula o cero.

(..) Dato no aplicable.

**Cuadro No. 11 SUELDO BRUTO MENSUAL Y NÚMERO DE FUNCIONARIOS, PERMANENTES Y EVENTUALES,  
EN EL SECTOR PÚBLICO: MAYO DE 2025**

ENTIDAD	SUELDO BRUTO <sup>1/</sup> (En miles de Balboas)			FUNCIONARIOS			SUELDO BRUTO <sup>1/</sup> (En miles de Balboas)		
	TOTAL	PERMANENTES	EVENTUALES <sup>2/</sup>	TOTAL	PERMANENTES	EVENTUALES <sup>2/</sup>	TOTAL SUELDO PROMEDIO	PERMANENTES	EVENTUALES <sup>2/</sup>
<b>Total del Sector Público</b>	<b>441,596</b>	<b>415,862</b>	<b>25,734</b>	<b>257,442</b>	<b>239,317</b>	<b>18,125</b>	<b>1,715</b>	<b>1,738</b>	<b>1,420</b>
<b>Gobierno Central</b>	<b>273,387</b>	<b>256,782</b>	<b>16,605</b>	<b>164,181</b>	<b>153,415</b>	<b>10,766</b>	<b>1,665</b>	<b>1,674</b>	<b>1,542</b>
Asamblea Nacional de Diputados	8,265	5,895	2,370	4,479	3,078	1,401	1,845	1,915	1,692
Contraloría General de la República	6,802	6,731	71	3,993	3,930	63	1,703	1,713	1,127
Ministerio de la Presidencia	3,505	3,505	-	2,351	2,351	-	1,491	1,491	..
Servicio de Protección Institucional	2,669	2,669	-	1,989	1,989	-	1,342	1,342	..
Ministerio de Gobierno	3,306	3,286	20	3,304	3,289	15	1,001	999	1,333
Ministerio de Seguridad Pública	44,223	43,797	426	32,564	32,205	359	1,358	1,360	1,187
Ministerio de Relaciones Exteriores	1,137	1,090	47	680	662	18	1,672	1,647	2,611
Ministerio de Educación	108,718	98,437	10,281	61,728	54,352	7,376	1,761	1,811	1,394
Ministerio de Cultura	884	862	22	794	774	20	1,113	1,114	1,100
Ministerio de Comercio e Industrias	913	874	39	682	650	32	1,339	1,345	1,219
Ministerio de Obras Públicas	2,153	2,092	61	2,235	2,172	63	963	963	968
Ministerio de Desarrollo Agropecuario	3,991	3,902	89	2,197	2,112	85	1,817	1,848	1,047
Ministerio de Salud	42,719	40,521	2,198	19,477	18,930	547	2,193	2,141	4,018
Ministerio de Trabajo y Desarrollo Laboral	1,142	816	326	954	664	290	1,197	1,229	1,124
Ministerio de Vivienda y Ordenamiento Territorial	682	682	-	627	627	-	1,088	1,088	..
Ministerio de Economía y Finanzas	3,776	3,757	19	2,546	2,530	16	1,483	1,485	1,188
Ministerio de Desarrollo Social	1,347	1,347	-	1,350	1,350	-	998	998	..
Ministerio del Ambiente	2,296	2,294	2	1,403	1,401	2	1,636	1,637	1,000
Ministerio de la Mujer <sup>3/</sup>	272	192	80	212	140	72	1,283	1,371	1,111
Órgano Judicial	13,020	13,020	-	6,814	6,814	-	1,911	1,911	..
Procuraduría General de la Nación	12,960	12,960	-	7,550	7,550	-	1,717	1,717	..
Tribunal Electoral	4,513	4,007	506	3,652	3,282	370	1,236	1,221	1,368
Procuraduría de la Administración	521	521	-	286	286	-	1,822	1,822	..
Fiscalía General Electoral	472	432	40	304	272	32	1,553	1,588	1,250
Tribunal de Cuentas	241	241	-	120	120	-	2,008	2,008	..
Fiscalía de Cuentas	270	270	-	156	156	-	1,731	1,731	..
Defensoría del Pueblo	334	326	8	244	239	5	1,369	1,364	1,600
Tribunal Administrativo Tributario	146	146	-	89	89	-	1,640	1,640	..
Tribunal Administrativo de la Función Pública <sup>11/</sup>	110	110	-	53	53	-	2,075	2,075	..
Representantes de Corregimientos	2,000	2,000	-	1,348	1,348	-	1,484	1,484	..
<b>Sector Descentralizado</b>	<b>168,209</b>	<b>159,080</b>	<b>9,129</b>	<b>93,261</b>	<b>85,902</b>	<b>7,359</b>	<b>1,804</b>	<b>1,852</b>	<b>1,241</b>
<b>Instituciones Descentralizadas</b>	<b>134,126</b>	<b>125,723</b>	<b>8,403</b>	<b>67,488</b>	<b>60,913</b>	<b>6,575</b>	<b>1,987</b>	<b>2,064</b>	<b>1,278</b>
Autoridad del Tránsito y Transporte Terrestre	1,087	1,041	46	1,121	1,072	49	970	971	939
Autoridad Nacional de los Servicios Públicos	916	907	9	511	505	6	1,793	1,796	1,500
Caja de Seguro Social	78,566	76,603	1,963	34,601	33,524	1,077	2,271	2,285	1,823
Autoridad de Protección al Consumidor y Defensa de la Competencia	496	449	47	457	418	39	1,085	1,074	1,205
Sistema de Ahorro y Capitalización	61	56	5	37	31	6	1,649	1,806	833
Instituto para la Formación y Aprovechamiento de los Recursos Humanos	598	529	69	648	567	81	923	933	852
Instituto de Innovación Agropecuaria de Panamá	852	834	18	525	510	15	1,623	1,635	1,200
Instituto Panameño de Deportes	947	773	174	911	758	153	1,040	1,020	1,137
Instituto Nacional de Formación Profesional y Capacitación para el Desarrollo Humano	599	525	74	557	471	86	1,075	1,115	860
Instituto Técnico Superior Especializado	824	670	154	425	328	97	1,939	2,043	1,588
Instituto Panameño de Habilitación Especial	4,258	4,249	9	2,183	2,178	5	1,951	1,951	1,800
Autoridad Nacional para la Innovación Gubernamental	201	201	-	92	92	-	2,185	2,185	..
Instituto Panameño Autónomo Cooperativo	601	547	54	479	426	53	1,255	1,284	1,019
Autoridad de Turismo de Panamá	303	302	1	247	245	2	1,227	1,233	500
Instituto Conmemorativo Gorgas de Estudios de la Salud	768	707	61	401	357	44	1,915	1,980	1,386
Registro Público de Panamá	670	636	34	633	607	26	1,058	1,048	1,308
Universidad Autónoma de Chiriquí	5,840	5,561	279	2,244	1,907	337	2,602	2,916	828
Universidad de Panamá	18,393	14,130	4,263	9,881	5,971	3,910	1,861	2,366	1,090
Universidad Especializada de Las Américas	1,685	1,386	299	751	719	32	2,244	1,928	9,344
Universidad Tecnológica de Panamá	6,979	6,314	665	3,483	3,083	400	2,004	2,048	1,663
Universidad Marítima Internacional de Panamá	491	423	68	308	246	62	1,594	1,720	1,097
Universidad Autónoma de los Pueblos Indígenas <sup>12/</sup>	-	-	-	-	-	-	-	-	..
Sistema Estatal de Radio y Televisión	393	376	17	325	309	16	1,209	1,217	1,063
Agencia Panameña de Alimentos <sup>4/</sup>	208	208	-	128	128	-	1,625	1,625	..
Dirección General de Contrataciones Públicas	193	186	7	109	106	3	1,771	1,755	2,333
Secretaría Nacional de Ciencia, Tecnología e Innovación	386	386	-	176	176	-	2,193	2,193	..
Autoridad de los Recursos Acuáticos de Panamá	497	497	-	371	371	-	1,340	1,340	..
Tribunal Administrativo de Contrataciones Públicas	119	116	3	56	53	3	2,125	2,189	1,000
Autoridad de la Micro, Pequeña y Mediana Empresa	272	272	-	191	191	-	1,424	1,424	..
Zona Franca del Barú	14	14	-	13	13	-	1,077	1,077	..
Secretaría Nacional de Discapacidad	308	301	7	233	228	5	1,322	1,320	1,400
Autoridad Nacional de Aduanas	1,756	1,750	6	1,680	1,673	7	1,045	1,046	857
Secretaría Nacional de Niñez, Adolescencia y Familia	415	375	40	268	230	38	1,549	1,630	1,053
Autoridad Nacional de Administración de Tierras	716	716	-	645	645	-	1,110	1,110	..
Autoridad de Pasaportes de Panamá	171	164	7	152	143	9	1,125	1,147	778
Autoridad Nacional de Transparencia y Acceso a la Información	106	106	-	65	65	-	1,631	1,631	..
Superintendencia de Sujetos no Financieros	233	233	-	105	105	-	2,219	2,219	..
Autoridad Nacional de Descentralización	371	350	21	246	236	10	1,508	1,483	2,100
Benemérito Cuerpo de Bomberos de Panamá	2,308	2,305	3	1,908	1,904	4	1,210	1,211	750
Propanamá	111	111	-	44	44	-	2,523	2,523	..
Centro Nacional de Estudios en Técnicas de Imágenes Moleculares <sup>3/</sup>	-	-	-	-	-	-	-	-	..
Instituto de Meteorología e Hidrología de Panamá <sup>8/</sup>	219	219	-	111	111	-	1,973	1,973	..
Instituto Técnico Superior de Agrotecnología de las Américas <sup>10/</sup>	195	195	-	167	167	-	1,168	1,168	..

**Cuadro No. 11 SUELDO BRUTO MENSUAL Y NÚMERO DE FUNCIONARIOS, PERMANENTES Y EVENTUALES,  
EN EL SECTOR PÚBLICO: MAYO DE 2025 (Conclusión)**

ENTIDAD	SUELDO BRUTO <sup>1/</sup> (En miles de Balboas)			FUNCIONARIOS			SUELDO BRUTO <sup>1/</sup> (En miles de Balboas)		
	TOTAL	PERMANENTES	EVENTUALES <sup>2/</sup>	TOTAL	PERMANENTES	EVENTUALES <sup>2/</sup>	TOTAL SUELDO PROMEDIO	PERMANENTES	EVENTUALES <sup>2/</sup>
<b>Empresas Públicas</b>	<b>21,390</b>	<b>20,777</b>	<b>613</b>	<b>17,759</b>	<b>17,064</b>	<b>695</b>	<b>1,204</b>	<b>1,218</b>	<b>882</b>
Autoridad Marítima de Panamá	1,898	1,898	-	1,511	1,511	-	1,256	1,256	..
Bingos Nacionales	47	38	9	43	39	4	1,093	974	2,250
Autoridad Aeronáutica Civil	1,378	1,376	2	836	835	1	1,648	1,648	2,000
Aeropuerto Internacional de Tocumen, S. A.	2,577	2,577	-	1,736	1,736	-	1,484	1,484	..
Instituto de Acueductos y Alcantarillados Nacionales <sup>4/</sup>	3,234	3,202	32	2,750	2,709	41	1,176	1,182	780
Instituto de Mercado Agropecuario <sup>5/</sup>	677	321	356	665	252	413	1,018	1,274	862
Empresa de Transmisión Eléctrica, S. A. <sup>7/</sup>	1,163	1,163	-	534	534	-	2,178	2,178	..
Lotería Nacional de Beneficencia	1,530	1,530	-	1,541	1,541	-	993	993	..
Zona Libre de Colón	645	603	42	582	539	43	1,108	1,119	977
Empresa de Generación Eléctrica, S. A.	41	34	7	16	13	3	2,563	2,615	2,333
Agencia del Área Panamá Pacífico	141	141	-	80	80	-	1,763	1,763	..
Autoridad de Aseo Urbano y Domiciliario	2,426	2,270	156	2,417	2,232	185	1,004	1,017	843
Empresa Nacional de Autopistas, S. A.	103	103	-	35	35	-	2,943	2,943	..
Empresa Metro de Panamá, S. A.	1,218	1,209	9	783	778	5	1,556	1,554	1,800
Empresa Mercados Nacionales de la Cadena de Frío, S. A.	413	413	-	328	328	-	1,259	1,259	..
Transporte Masivo de Panamá, S. A.	3,899	3,899	-	3,902	3,902	-	999	999	..
<b>Intermediarios Financieros</b>	<b>12,693</b>	<b>12,580</b>	<b>113</b>	<b>8,014</b>	<b>7,925</b>	<b>89</b>	<b>1,584</b>	<b>1,587</b>	<b>1,270</b>
Superintendencia de Bancos	858	858	-	440	440	-	1,950	1,950	..
Banco de Desarrollo Agropecuario	977	898	79	618	564	54	1,581	1,592	1,463
Banco Hipotecario Nacional	252	241	11	244	230	14	1,033	1,048	786
Banco Nacional de Panamá	6,341	6,339	2	3,839	3,837	2	1,652	1,652	1,000
Caja de Ahorros	3,490	3,476	14	2,475	2,462	13	1,410	1,412	1,077
Superintendencia del Mercado de Valores	213	213	-	101	101	-	2,109	2,109	..
Instituto de Seguro Agropecuario	387	380	7	225	219	6	1,720	1,735	1,167
Superintendencia de Seguros y Reaseguros	175	175	-	72	72	-	2,431	2,431	..

<sup>1/</sup> Incluye empleados transitorios y contingentes.

<sup>2/</sup> Se excluyen los pagos por horas extras, vigencias expiradas, décimo tercer mes, gastos de representación, jubilaciones y funcionarios eventuales de proyectos de inversión.

<sup>3/</sup> No están operando.

<sup>4/</sup> Creada la Agencia Panameña de Alimentos mediante Ley 206 del 30 de marzo de 2021, la cual entró en vigencia el 1 de octubre de 2021; reemplaza a la Autoridad Panameña de Seguridad de Alimentos.

<sup>5/</sup> A partir de enero 2023, la entidad hizo ajustes en el registro de los salarios reportados.

<sup>6/</sup> Incluye empleados de Programa de Inversión.

<sup>7/</sup> No incluye pagos a observadores meteorólogos a partir de enero 2023.

<sup>8/</sup> Creada mediante Decreto Ejecutivo No.2 del 7 de marzo de 2022, reglamenta la Ley 209 de 22 de abril de 2021.

<sup>9/</sup> Creado mediante Ley 375 de 8 de marzo de 2023; reemplaza al Instituto Nacional de la Mujer.

<sup>10/</sup> Creada mediante la Ley No.168 del 8 de octubre de 2020, la cual reorganiza y moderniza el Instituto Nacional de Agricultura Augusto Samuel Boyd, con sede principal en Divisa, provincia de Herrera. Esta ley establece que, por tradición, se mantendrá la abreviatura INA para referirse a dicho instituto. En los meses anteriores se contabilizaban como personal permanente del MIDA.

<sup>11/</sup> Inicia operaciones a partir del mes de Junio de 2024.

<sup>12/</sup> Creada mediante Ley 288 de 10 de marzo de 2022.

(-) Cantidad nula o cero.

(..) Dato no aplicable.



Contenido - Dirección Nacional de Asesoría Económica y Financiera  
Portada - Dirección Nacional de Comunicación Social  
**Contraloría General de la República**  
Ciudad de Panamá - 2025